

사상을
새롭게
구민을
힘나게



활기찬 첨단산업 도시

아름다운 녹색환경 도시

따뜻한 복지건강 도시

다채로운 문화교육 도시

주민을 향한 열린 구정



부산광역시 사상구
Sasang-gu Busan Metropolitan City



CONTENTS

03	I. 일반현황
07	II. 2023 주요성과
35	III. 2024 업무계획
	1. 탄소중립을 선도하는 첨단스마트시티
	2. 도심에서 누리는 녹색 생태·휴양도시
	3. 나눔의 가치를 더하는 복지동행도시
	4. 함께 즐기고 배우는 글로벌 교육·문화 도시
	5. 구민 안전을 우선하는 사상형 15분 도시
	6. 행정에 기술을 입히는 창의·혁신 도시
81	IV. 부록 [주요 투자사업]



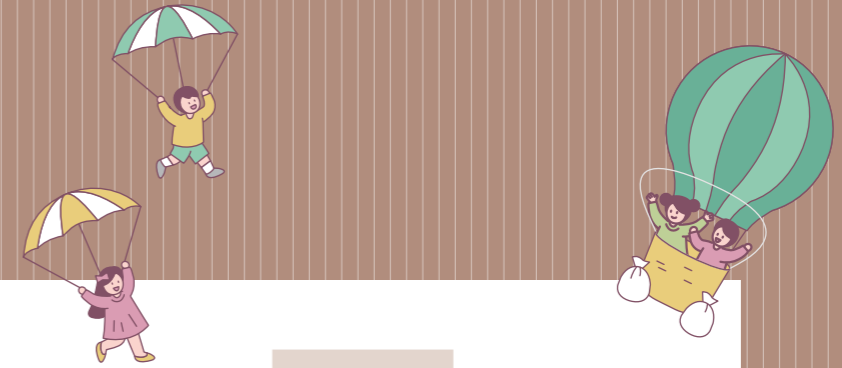

2024 사상구 업무계획 일반현황

지역특성 | 기본현황 | 기반시설 | 공업지역 | 2024 재정



I 일반현황



지역특성

부산경제 중심도시: 도심지 내 공업지역을 보유한 산업·물류·유통 중심
 광역교통 거점도시: 공항·항만·육로가 연결된 사통팔달 서부산의 관문
 생태환경 강변도시: 천혜의 자연생태계 보고인 광활한 낙동강 둔치 보유

기본현황

인구: 100,003세대, 202,932명(남 101,865명/여 101,067명) *외국인: 5,466명
 면적: 36.10km²(주거 8.17, 공업 6.58, 상업 0.48, 녹지 20.87)
 ▶ 부산시의 4.7%
 행정조직: 4국, 1실, 1단, 21과, 보건소(2과), 12동, 의회사무국
 공무원: 793(구 529, 보건소 55, 동 188, 의회 21)

기반시설

도로: 194.1km (시도 30.2%, 구도 69.8%) ▶도로율(21.53%)
 주택: 96,708호 (공동주택 66,333호) ▶보급률(98.06%)
 상하수도: 상수도(급·배수관) 455.171km / 하수도 850.2km
 배수장: 9개소 ▶배수능력 532,500m³/hr

공업지역

면적: 6.58km²
 업체수: 8,289개(종업원 38,257명)

❖ 업종별 현황 (단위: 개)

계	철강 금속	기계 장비	신발 고무	전기 전자	식품	종이 인쇄	자동차 부품	섬유 의류	석유 화학	목재 가구	기타
8,289	2,916	2,186	993	704	300	286	249	240	90	109	216
(1,992)	(600)	(478)	(200)	(257)	(32)	(59)	(157)	(62)	(76)	(19)	(52)

※()는 공장등록 기준

2024 재정: 5,834억 원 (본예산 기준)

일반·특별회계 5,533억 원 (단위: 백만 원)

구분	2024년도	2023년도	증감 (%)
계	553,261	508,032	45,229 (8.90%)
일반회계	546,627	500,168	46,459 (9.29%)
특별회계	6,634	7,864	△1,230 (△15.64%)

❖ 일반회계 ▶ 5,467억 원 (단위: 백만 원, %)

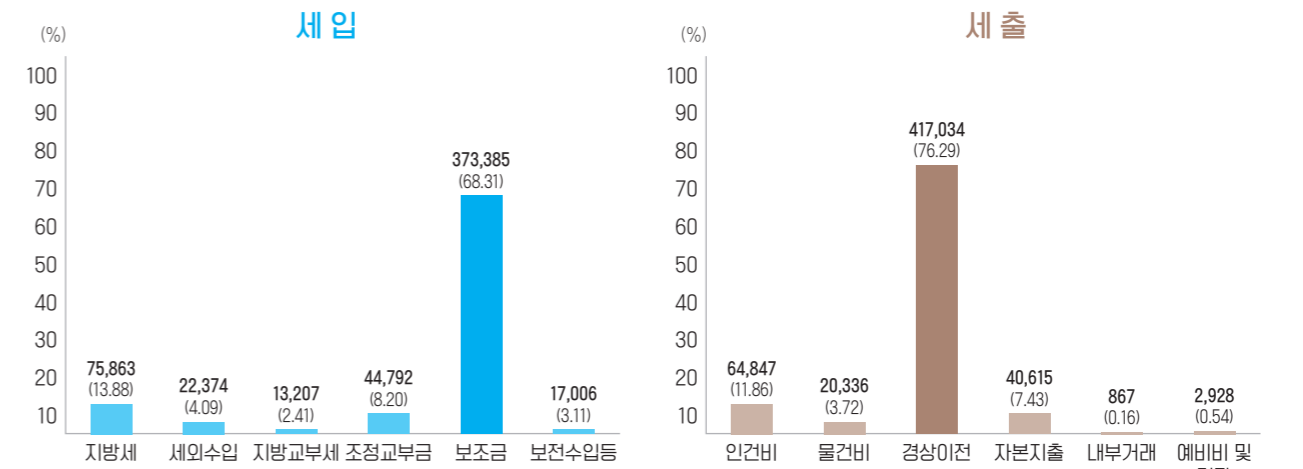

❖ 특별회계 ▶ 66억 원 (단위: 백만 원)

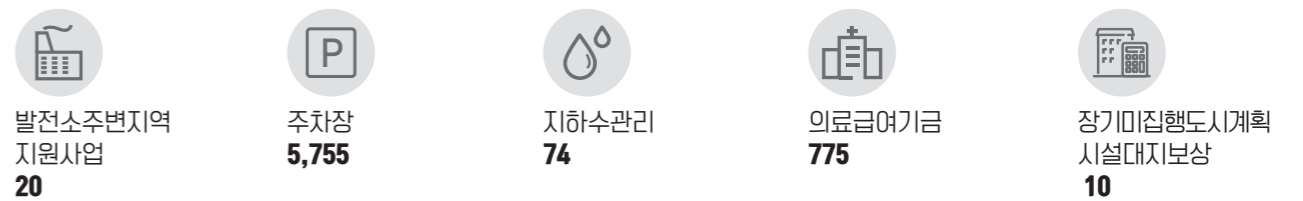

기금 301억 원 (단위: 백만 원)



1. 탄소중립을 선도하는 첨단스마트시티
2. 도심에서 누리는 녹색 생태·휴양도시
3. 나눔의 가치를 더하는 복지동행도시
4. 함께 즐기고 배우는 글로벌 교육·문화 도시
5. 구민 안전을 우선하는 사상형 15분 도시
6. 행정에 기술을 입히는 창의·혁신 도시



2023 주요성과



지난 한해를 되돌아 보면...

- ▶ 국내외 어려운 경제 여건속에서도 우리 사상구는 역동적인 변화와 발전을 거듭하며 2023년을 「사상구의 해」로 만들었다는 평가를 받고 있음.
- ▶ 부산시 제2청사 서부산행정복합타운 착수, 국립 백양산 자연휴양림 유치, 삼락생태공원 부산 제1호 지방정원 지정(3년뒤 국가정원 추진), 부산 구치소 역외 통합 이전안 발표, 자율형 공립고와 기숙형 중학교 설립 협약 체결, 300억 원 규모의 부산시 해피챌린지 공모 선정 등 굵직한 현안사업에서 뚜렷한 성과를 이루었으며,
- ▶ 8년 만의 전국노래자랑 및 제20회 사상강변축제 성공적 개최, 덕포1동 행정복지센터 신축, 메디허브 특구 연계 의료헬스케어 고도화사업 선정 등 행정 전 분야에서 괄목할만한 실적을 거두어 사상구의 저력을 입증한 한해 었음.



앞으로 나아가야 할 방향은...

- ▶ 민선 8기가 중반으로 접어드는 2024년은 지금까지 계획하고 추진해 온 사상 발전의 밑그림을 바탕으로 새로운 낙동강시대 실현의 가시적 성과를 창출해야하는 중요한 해로서,
- ▶ 탄소중립 기반 스마트시티 조성, 산림·정원 휴양 도시 인프라 확충, 자연재해 극복을 위한 신규사업 발굴, 경부선 철도 지하화 선도사업 지정, 부산구치소 부지 신규사업 유치, 자율형 중·고등학교설립 등 핵심사업 추진을 통해 사상발전 완성을 뒷받침 하고 노후사상공업지역 이미지를 바꾸는데 모든 역량을 집중해야 함.





10대 규정성과

1 **공업 도시에서, 정원·산림 휴양도시로 변화 시작**

| 국립 백양산 자연휴양림 조성 협약 체결, 사상숲체험 교육관 건립계획 확정
| 삼락생태공원 부산 1호 지방정원 지정 ▶ 26년 국내 최대 국가정원 지정 추진

2 **사상공업지역 대전환사업 본격 추진**

| 부산광역시 제2청사(서부산행정복합타운) 설계 착수
| 사상허브 활성화계획 수립, 엄궁 데이터센터 유치, 금양 수소권터센터 개소 등

3 **지역 최대 현안, 부산 구치소 역외 이전안 발표**

| 부산 구치소 감서구 통합 교정시설 조성 발표 ▶ 市 교정시설 입지선정위원회
| 기존 주례구치소 이전부지 융복합 과학체험관 등 미래지향적 시설 유치 추진

4 **부산시 15분 생활권 해피챌린지 공모 선정**

| 쾌법, 감전 권역 해피챌린지 시범생활권 선정 ▶ 시비 300억 원 확보
| '25년까지 보행환경 개선, 생태성 강화 등 27개 세부사업 집중 시행

5 **자율형 공립고 및 기숙형 중학교 설립 추진**

| 「사상구 - 부산시 - 부산시 교육청」 협약 체결
| '27년까지 자율형 공립고 2.0, 기숙형 중학교 설립 목표

6 **교육부 교육국제화 특구(2023~2027) 지정**

| 교육부 3기 교육국제화 특구 지정 ▶ 3개 분야 19개 글로벌 교육사업 추진
| 市 교육청 교육명문지구 육성 추진, 부산항공고 개교 확정

7 **365일 걱정없는 안전도시 사상구 선포**

| 경찰서, 소방서 등 10개 기관 협의체 구성 ▶ 6개 분야 27개 개선사업 추진
| 사상구 재난 및 안전관리 기본 조례 제정, 스마트 재난안전 상황실 구축

8 **주민 만족을 위한 복합 거점시설 건립 가속화**

| 덕포1동 행정복지센터(들락날락) 개소, 학장동 행정복지센터 설계 착수
| 삼락 복합문화체육센터 착공, 엄궁유수지 복합문화체육센터 설계 착수

9 **부산시 최대 규모, 241억 원 특별교부세·교부금 확보**

| 동궁초·주례중 다목적 강당 건립, 구덕천 흡수 방지시설
| 어린이 안전 통학로 조성, 문화예술센터 조성 등

10 **2023년 국토부 도시재생사업 공모 선정**

| 덕포, 삼락지역(덕포시장 일원) 261,900㎡
| '27년까지 5개 분야 17개 사업 추진 ▶ 총 317.5억 원



사상을 빛낸 일

대외 평가
총 55개 부문 수상

중앙기관 (14)	부서	수상 실적
행정안전부	4	· 2023년 지방세 납세자 권익증진 발표대회 우수상 · 2023년 조직운영 우수 자치단체 · 2023년 상반기 행안부 물가안정관리평가(우수) · 2023년 하반기 행안부 물가안정관리평가(최우수)
	6	· 2023년 지자체 고독사 예방 사업 우수사례(최우수) - · 2023년 지역복지사업 평가 찾아가는 보건복지서비스 부문(우수) · 2023년 우수 통합사례관리 공모전 수상(우수1, 장려1) · 2023년 사례관리실천 우수사례 공모전 수상(최우수) · 2023년 아동복지분야(드림스타드) 실천사례 공모전(최우수) · 2023년 아동학대 공공대응체계 운영 구축 부문(최우수상)
국토교통부	1	· 2023년 도시재생사업 추진실적평가(최고등급)
환경부	2	· 2023년('22년 실적) 배출업소 환경관리 실태평가(우수) · 2023년 배출업소 환경관리 경진대회(우수)
질병관리청	1	· 2023년도 지자체 감염병대응 실무자교육 최종평가대회(장려1, 입상1)

부산광역시 (37)	부서	수상 실적
최우수(대상) (5)		· 2023년 구·군 민방위 비상대비분야 업무 종합평가 · 2023년 구·군 도시재생사업 추진 평가 · 2023년 제1회 부산광역시 구·군 토목경진대회 · 2023년 하수도사용료 징수 평가 · 2023년 힐링부산 1530 건강걷기사업
	우수 (24)	· 2023년 지자체 합동평가 · 2023년 보행도시기획 분야 평가 · 2023년 구·군 우수축제 선정 · 2023년 물가안정관리 평가 · 2023년 산불방지 기관평가 · 2023년 공원문화 업무평가 · 2023년 어린이복합문화공간 조성 및 운영 평가 · 2023년 춘·추계 도로정비 평가 · 2023년 대한민국 안전대전환집중안전점검 추진 평가 · 2023년 도시기초시설물 선진화사업 평가 · 2023년 도시계획 업무추진 평가 · 2023년 정신건강 우수사업 및 프로그램 공모 · 2023년 마을건강센터사업 평가 · 2023년 정신건강증진사업 및 자살예방사업 평가 · 2023년 방문건강관리사업 평가
장려 (8)		· 2023년 지방세 징수 및 운영실적 평가 · 2023년 구·군 맞춤형 일자리창출 지원사업 성과 평가 · 2023년('22년 실적) 환경보전 분야 구·군 평가 · 2023년 지역복지분야 종합평가 · 2023년 노인일자리 사업 구·군 평가 · 2023년 도로굴착복구 사업장 평가

기타 (4)	수상 실적
	· 2023 전국 기초단체장 공약실천계획서 평가 '우수(A등급)' (한국매니페스토 실천본부) · 2023 전국 기초단체장 매니페스토 우수사례 경진대회 '우수' (한국매니페스토 실천본부) · 제1회 대한민국 평생학습도시 좋은정책 AWARD '우수' (전국평생학습도시협의회&EBS) · 2023 지니포럼 베타투게더챌린지 "지역을 살리는 평생교육" 우수상(대통령 직속 지방시대위원회)

01 첨단산업으로 다시 뛰는 사상 경제

첨단산업 생태계 조성을 위한 핵심사업 추진

▶ 사상재생사업지구 조성

구 분	위 치	내 용	사업기간
사상드림스마트시티 조성 (4,251억 원)	주례·감전·학장동 일원	기반시설 정비·확충(도로, 공원 등) 복합용지 개발(민간)	'10.~'30.
서부산 행정복합타운 건립 (4,133억 원)	학장동 230-1	지상14층·31층(2개동), 17개 공공기관 입주예정	'19.~'26.
산업단지 상상허브 조성 (6,080억 원)	학장동 725-4 일원	공공지원시설, 산단형주거시설, 첨단제조 산업센터, 청년상가 등	'20.~'32.
디지털 복합타운 조성	학장동 230-1	지상24층·지하5층 콘텐츠기업 260여 개 입주예정	'23.~'26
사상스마트시티 주차장·공원 조성 (590억 원)	학장동 230-8 일원	부지면적 9,839㎡ 지하 주차장 및 지상공원 조성	'23.~'26

▶ 공업지역 지역산업 혁신거점 조성(2,210억 원, '28년)

| 사상공업지역 활성화 시범사업 사전절차 이행, 구)삼락중 산업혁신지구 고시



서부산행정복합타운착수식

01

청년 창업기업 육성 및 청년 지원 정책 추진

▶ 청년 창업 & 청년정책 지원

- | 도심형 청년 창업주거 복합센터 운영: 초기(예비)창업기업 10개 입주
- | 사상구 청년 창업오피스 지원: 청년창업기업 시제품 제작비 등 지원
- | 청년창업기업 성장모멘텀 지원: 청년창업기업 인건비 지원(6개사), 직무교육 지원
- | 청년 거리예술 활성화 지원사업 추진: 청년예술가 창작활동 지원(공연 4회)
- | 청년월세 한시 특별지원사업 추진: 879명 지원



청년창업기업 CEO와의 간담회

▶ 청년정책 활성화를 위한 청년지원 체계 구축

- | 사상구 청년정책 기본계획('23~'27) 수립: 추진과제 5개 분야, 34개 세부사업
- | '23년 사상구 청년정책 시행계획 수립('23.8월): 39개 사업, 3,364백만 원
- | 사상구 청년 기본 조례 개정: 청년 연령 상향(34세→39세), 청년 지원 확대

구민에게 힘이 되는 일자리 창출

- | 현장맞춤형 대체인력 여성일자리 창출: 48명 ▶ 구·군 맞춤형 일자리창출 지원사업
- | 행복드림 찾아가는 일자리센터: 15회(대형마트, 대학교, 공공기관 등)
- | 찾아가는 맞춤형 취업교육: 직업훈련기관(6개소) 24회, 398명 참여
- | 기업과 구직자의 굿-매치 「미니 채용 박람회」 개최: 6회, 43명 참여, 7명 채용
- | 2023 「희망+ 채용박람회」 개최: 9월, 60개 기업, 9020여명 참여, 47명 채용
- | 연령별 맞춤형 스마트폰 취업 교육: 31회 실시
- | 新중년 일자리사업(22명) 및 공공일자리(공공근로 98명, 지역공동체 48명) 사업 추진



희망+채용박람회



01

사상공업지역 고도화를 위한 기업지원 강화

▶ 사상공업지역 맞춤형 기업지원을 통한 기업경쟁력 강화

- | 제조업체 근로환경 개선사업: 10개 기업, 50백만 원
- | 지식재산(IP) 창출지원: 특허, 디자인등록 등 10개 기업, 50백만 원
- | 사회적경제기업 지원: 사회적기업(11개소), 마을기업(1개소), 628백만 원

▶ 산업구조 고도화 지원과 지역 주력산업 육성

- | 고용안정 선제대응 패키지 지원: 신규채용 시 1인당 11백만 원(16개사, 23명 참여)
- | 의료·헬스케어 제품고도화 육성 사업 지원: 13개 기업, 93,000천 원

지역 상권 활성화 지원 및 서민물가 안정

▶ 전통시장 경쟁력 강화를 위한 사업 발굴·지원

- | 전통시장 환경개선 및 시설 현대화 추진

시 장 명	사업내용	사업비 (백만 원)	시 장 명	사업내용	사업비 (백만 원)
모라전통시장	아케이드 제작·설치	1,382	(주)르네시떼	노후 냉동기 교체	472
주례현대대무지개상가	화장실 위생설비 교체	205	부산새벽시장	화장실 환경개선	105
감전시장	주출입구 입간판 설치	84	부산산업용품단지	공구거리 조형물 설치	38
학장반도아파트상가	오수관 직관 연결	33	부산새벽시장	소방설비 개선	30

- | 소규모 환경개선사업: 북부산시장 등 4개소, 145백만 원
- | 전통시장 활성화를 위한 홍보영상 제작·송출: 10개 시장, 50백만 원
- | 골목형 전통시장 매니저 지원(3개소), 전통시장 화재공제료 지원(294개 점포)

▶ 서민 물가안정 유지·관리 및 소비자 보호 강화

- | 생활 안정을 위한 물가안정대책 수립 및 물가안정 지도·점검반 운영(4개반 16명)
- | 물가모니터 운영: 생필품 및 개인서비스요금 등 가격 동향 조사(36회) 등
- | 착한가격업소 발굴·관리(60개소) 및 맞춤형 시설 개선·물품 지원

01

에너지 복지사업 및 농·수산업 활성화 추진

▶ 취약계층 에너지 복지사업 확대

- | 에너지바우처사업: 생계·수급자 등 여름철, 겨울철 에너지 비용지원
- | LPG사용가구 가스시설개선: 16세대
- | 가스시설 안전밸브 보급사업: 120세대 ▶ 한국가스안전공사 연계 시행

▶ 농·수산업 활성화 지원 및 동물복지 실현

- | 임산부 친환경농산물 지원: 384명, 147백만 원
- | 동물 보호 및 유기동물 관리: 동물등록 601건, 유기동물보호 309마리
- | 길고양이 종성화사업: 550마리, 110백만 원 ▶ (사)부산동물구조협회 위탁
- | 수산 종자 방류사업: 87천미(동남참게), 20백만 원
- | 도시농업 텃밭조성: 관내 어린이집 및 일반주택 등, 26백만 원



수산종자 방류사업



02 지속가능한 친환경 녹색·생태도시

산림·정원 중심의 휴양도시 기반 마련

- ▶ 국립 백양산 자연휴양림 조성 업무협약 체결(사상구, 국방부 및 산림청, 6월)
- ▶ 삼락생태공원 부산 제1호 지방정원 등록 고시(부산시, 8월)
- ▶ 사상권역 산림 치유공간 계획수립: 경관생태축 구성 등, 18백만 원



국립 백양산 자연휴양림 협약식

숲과 사람이 함께하는 생활권 산림자원 조성

- ▶ 백양산 힐링숲속길 조성사업: 데크 산책로 설치 등, 700백만 원
- ▶ 승학산둘레길 조성사업: 데크쉼터 조성 등, 596백만 원
- ▶ 유아숲체험원 운영: 3개소, 36개반 7,607명 참여, 110백만 원
- ▶ 숲가꾸기·조림 및 산림 병해충 방제사업: 총 139ha, 472백만 원
- ▶ 산림편의시설 정비: 정자·벤치 정비, 먼지떨이기 설치 등, 400백만 원
- ▶ 운수천 사방사업: 사방담 및 계류보전 각 1개소 설치, 443백만 원
- ▶ 산림재해 예방 및 응급 복구공사: 구덕대림@ 등 3개소, 180백만 원



02

사람 중심의 녹지 및 공원시설 확충

- ▶ 하강선대 역사공원 조성사업: 예정 대상지 토지 협의매수 등 1,300백만 원
- ▶ 주례럭키아파트 옆 도시숲 정비: 산책로 정비, 편의시설 교체 등 500백만 원
- ▶ 모라로 주민쉼터 등 조성: 산책로 및 휴게공간 조성 등 400백만 원
- ▶ 사상공원 정비: 바운싱돔 그늘막, 안전휀스, 출입문 설치 등 55백만 원
- ▶ 운수공원 정비: 산책로 조성, 편의시설 정비, 운동시설 설치 등 140백만 원
- ▶ 다솜공원 정비: 편의시설 설치, 옹벽정비, 수목식재 등 150백만 원



주례럭키아파트 옆 도시숲 정비

쾌적한 생태환경 및 온실가스 저감체계 구축

- ▶ 학장천 유지용수 확보공사: 관매설 L=1.1km, 펌프장 등 568백만 원
- ▶ 낙동제방 산책로 ~ 삼락천 간 보행로 연결(5차): L=562m, 850백만 원
- ▶ 폭염완화 쿨루프 조성사업 추진: 취약계층 거주지 6개소, 252.3㎡
- ▶ 온실가스 진단·컨설팅(115개소), 탄소중립포인트제 가입(5,548세대)
- ▶ 가정용 저녹스 보일러 설치지원 사업: 2,052대, 286백만 원
- ▶ 소규모 사업장 대기방지시설 교체설치 지원: 17개소, 1,033백만 원
- ▶ 기후환경 아카데미(26명), 찾아가는 탄소중립·녹색생활 실천교육(91명)

02

안전한 생활환경 및 식품·공중위생 관리

▶ 건강하고 맑은 약수터 및 지하수 관리

- | 약수터 수질검사(19개소), 약수터 시설정비(삼운정 약수터 등 4개소)
- | 지하수 정기 수질검사(90회)

▶ 식품사고 제로화를 위한 건전한 제조·유통·소비 문화 확립

- | 급식소 및 납품업체 점검(200개소), 제조·유통단계 유전자변형식품 관리(11개소)
- | 소비자 부정·불량식품 등 신고 신속 처리(166건), 유통식품 등 수거검사(535건)

▶ 공중위생업소 환경개선을 위한 관리 및 지원

- | 공중위생서비스 평가 실시(702개소), 음식점 위생등급제 신규 지정(66개소)
- | 코로나19 확산 방지를 위한 안심식당 실천과제 이행 현장 점검(36개소)
- | 음식점 위생수준 향상을 위한 용품지원 확대: 손세정제 등 31백만 원
- | 음식점 입식좌석개선 지원사업 추진: 17개소, 29백만 원



02

구민을 힘나게 하는 청결도시 환경 조성

▶ 쾌적한 가로환경 및 선진 청소행정 구현

- | 주민수요 반영한 CCTV장비 개선 및 확충: 총 44대, 93백만 원
- | 클린기동반 운영(2팀 16명), 간선도로 진공 흡입차 집중 운영(524회)
- | 상습 투기지역 특별 관리(220개소)

▶ 순환적 자원활용과 음식물 쓰레기 감량 노력

- | 공동주택 생물학적 재활용시설(감량기) 보급: 2대, 78백만 원
- | 공동주택 음식물류 폐기물 감량 경진대회 현장평가 실시: 60개소
- | 1회용품 사용규제 지도·점검(57개소), 음식물류 다량배출사업장 지도·점검(80개소)

▶ 친환경적인 화장실 문화 선도

- | 공중화장실 관리 및 용품 비치(40개소, 2명), 공중 화장실 비상벨 설치(20개소)
- | 취약계층 재래식화장실 개선(2세대), 개방 화장실 용품 지원(46개소 16.5백만 원)
- | 공중·개방화장실 내 불법촬영 카메라 설치 여부 점검: 86개소



03 돌봄과 나눔으로 함께하는 으뜸 복지도시

사상형 복지안전망 구축 지역복지 실현

▶ 맞춤형 지역사회보장 지원체계 구축

- | 참전명예수당 등 지급(1,563백만 원), 호국보훈의 달 기념행사 개최(250명)
- | 종합사회복지관 운영보조금 지원(4개소 3,271백만 원), 법률홍닥터 상담(554건)
- | 맞춤형 바우처 지원(11개사업, 1,363명)

▶ 이웃과 함께 돌보는 지역복지사업 추진

- | 洞 보건복지팀 확대 운영: 6개 동 → 12개 동 간호직 배치(건강 관리 4,250가구)
- | 「다복따복망」내실 운영: 안전망 확대, 소식지 발간 2회, 희망우체통 13회 등
- | 민·관협력 이웃돕기, 사회공헌활동 나눔사업: 57건, 474백만 원
- | 희망 2023 나눔캠페인 참여: 475백만 원 모금(목표대비 145% 달성)

▶ 가구별 특성에 맞는 양육친화 환경 조성

- | 돌봄공백 해소를 위한 아이돌봄지원: 1,901백만 원 ▶ 돌보미 94명, 아동 361명
- | 지역사회 참여형 「공동육아나눔터」 운영: 55백만 원, 부모 참여 품앗이 활동 등

든든한 기초생활보장을 통한 생활안정 도모

▶ 맞춤형 복지급여 지원으로 최저생활 보장

- | 기준 중위소득 인상에 따른 급여대상 확대(289세대, 2.4% 증가)
- | 생계급여(9,020가구), 주거급여(11,789가구), 정부양곡 택배비 지원(7,370가구)
- | 공공임대주택 신청(702가구)

▶ 복지급여 적정성 확보 및 자립생활 기반 마련

- | 신규 자활사업단 설치(참맛도시락 사업단), 청년카페 커피하우스(6호점)
- | 희망저축계좌 등 신규 가입(106건), 자립성과금 지원(16개 사업단, 416백만 원)

03

누구나 행복한 맞춤형 복지 생태계 구축

▶ 어른이 힘나는 활기찬 고령행복도시 조성

- | 신규 노인일자리 사업 발굴(10개), 노인사회활동지원사업(66개 사업 3,343명)
- | 경로당 신규 확충(2개소, 739백만 원), 경로당 환경개선(18개소 110백만 원)

▶ 차별 없는 장애인 복지서비스 강화

- | 장애인 편의시설 전수조사(1,059건), 발달장애인 활동서비스 제공기관 확대(6개소)
- | 장애연금 수급률 향상(수급률 78.35%달성), 장애인 가정 의료비 등 지원(132백만 원)

▶ 안심 보육 및 건강한 아동성장 환경 조성

- | 어린이집 안전공제회비 및 냉·난방비 지원(140백만 원), 급·간식비 지원(195백만 원)
- | 다함께 돌봄센터 5호점 개소(12월), 공립어린이집 신규 개소(덕포중흥, 9월)
- | 위기아동 전수조사(2회 252명), 복지서비스 연계지원(2명), 정기 모니터링(316명)



다함께돌봄5호점

스포츠로 힘나는 체육복지 도시 구현

▶ 생활밀착형 체육 인프라 구축

- | 삼락 복합문화체육센터 착공(7월), 엄공유수지 복합문화체육센터 실시설계 착수(5월)
- | 국민체육센터 개보수(164백만 원), 체력단련장 운동기구 교체(4종 20대)
- | 소규모 동네체육시설 관리: 신설 53점, 보수 172점
- | 동네체육시설 통합관리 시행(1월), 동네체육시설 이용안내판 신설(52개소)



삼락복합문화체육센터

▶ 생활체육 활성화 및 취약계층 체육활동 확대

- | 사상강변걷기대회(4월, 2,500여명), 사상전국eco마라톤 대회(11월 3,500여명)
- | 축구 등 12개 종목 체육대회 지원: 구청장배 12회, 협회장기 8회
- | 저소득층 및 장애인 스포츠강좌 이용권 지원: 450명, 417백만 원



사상전국에코마라톤대회

03

건강하게 함께 누리는 웰빙사상 실현

▶ 주민이 만족하는 보건행정서비스 제공

- | 한방진료실 설치 운영(8~12월, 관내 경로당 55개소 순회진료, 664명)
- | 제8기 지역 보건의료계획 수립
- | 아토피·천식 안심학교 운영(33개소), 아토피·천식 예방교육(41회, 1,024명)
- | 노인치치지원사업(55명), 아동치과주치의사업(423명)
- | 장애인 재활프로그램 운영(378명), 장애인 가정방문 재활치료 서비스 제공(399명)

▶ 신속하고 체계적인 감염병 예방 노력

- | 결핵환자 접촉자 검진지원(167건), 노인 결핵 이동검진(27개소, 1,075명)
- | 어린이 국가예방접종(18종, 22,890건), 어르신 폐렴구균 예방접종(3,432건)
- | 모기유충 집중 방제(61,500회), 취약지역 방역소독(150여개소, 13,020회)

▶ 함께 만들어 가는 건강마을 생태계 조성

- | 동 단위 맞춤형 건강서비스 대상자 등록·관리: 신규 2,772명, 재방 27,598명
- | 만성질환관리교실 등 건강프로그램 운영(631회)
- | 취약계층 건강플러스 방문서비스 제공(4,838가구) 재가암환자 등록관리(272명)

▶ 세심하게 배려하는 헬스케어 프로그램 운영

- | 난임시술비지원(체외수정 350건, 인공수정 37건)
- | 중증정신질환자 사례관리(191명, 7,000건), 재활 프로그램 운영(278회, 1,913건)
- | 국가 6대 암 검진(77,991명) 암환자 의료비 지원(성인 441건 420백만 원)
- | 치매 진단자 관리(2,180명), 치매 선별검사(8,199건), 인지재활 프로그램(270회, 46명), 인지강화 프로그램(53회, 512명), 치매예방 프로그램(89회, 941명)



04 다양한 경험을 향유하는 문화·교육도시

문화로 치유하는 일상 여가도시 조성

▶ 모두가 즐길 수 있는 오감만족 지역축제 육성

- | 제20회 사상강변축제 개최(10.21.~22. 예술단공연, 강변가요제 등, 7만여명 관람)
- | 제20회 사상전통달집놀이 개최(2.5.), 부산국제록페스티벌 지원(10.7.~8.)
- | KBS 전국노래자랑 사상구편 개최(10.14.), 소규모축제 지원(11개회, 50백만 원)

▶ 문화향기 가득한 생활 속 문화예술 확대

- | 권역별 문화예술공연 동네방네&아파트 콘서트 개최(총 8회)
- | 주말가락콘서트 운영(6회, 14백만 원), 찾아가는 문화마당(6회)
- | 감동생생 예술창작촌 개소(5월), 확장천 거리 미술관 2구간 조성(70백만 원)
- | 구립예술단 운영지원: 소년소녀합창단, 청소년오케스트라 등 236백만 원

▶ 관광진흥 및 향토 문화유산 보존

- | 운수사 종각 모로단청 정비(151백만 원), 약수암 방재시스템 구축(146백만 원)
- | 사상9인인사연구재단 지원: 추모제 거행, 보존회 운영지원, 안내표지판 설치 등



사상강변축제



전국노래자랑사상구편

04

교육 명문지구 육성을 위한 지원 강화

▶ 교육자유특구 수준의 교육명문지구 육성

- | 그린스마트미래학교(동주초, 엄궁중, 사상고), 항공분야 특성화 개편(서부산공고)
- | 교육부 교육국제화 특구 지정(7월), 자율형공립고 및 기숙형중학교 설립 협약(9월)
- | 사상구 소재 36개교(초 21, 중 10, 고 5) 노후시설 및 공간개선사업 추진 등

▶ 보편적 교육복지 실현 및 공교육 지원 강화

- | 고교 무상교육비 지원(168백만 원), 학교 무상급식 지원(1,046백만 원)
- | 중·고교 맞춤형 교육경비 지원(14개교 300백만 원), 입학준비금 지원(703백만 원)

▶ 미래를 밝히는 다양성 교육 프로그램 지원

- | 초등 꿈·끼살리기 프로그램 지원(20개교 및 솔빛학교, 70백만원)
- | 사상 엘시스테마 운영 지원(초 3개교 오케스트라 운영 지원, 33백만원)
- | 초등 생존수영교육 지원(초 21개교 3~5학년, 34백만원)
- | 꿈드림 대학생 멘토링 지원(신라대 연계, 초중 방과 후 학습지원, 20백만원)

▶ 아이들과 함께 만들어가는 사상희망교육 운영

- | 민·관·학거버넌스 운영 및 교육활동 지원(7개 공동체, 16개 사업, 45백만 원)
- | 지역 환경 연계사업: 우리마을 문화·생태탐방, 슈즈사상 등, 160백만 원
- | 창의교육 및 미래인재 양성: 창의적 문제해결 코딩, 생각하는 시 등, 165백만 원

소통하고 상생하는 사상도서관

▶ 이용자 중심 정보서비스 포용성 확대

- | 도서관 신간자료 확충: 도서 6,840권, 103백만 원, 비도서 209점, 5백만 원
- | 작은도서관 지원(9개소 33.83백만 원), 순회사서 지원(6개소 3명, 교육 2회 18명)

▶ 맞춤형 독서문화 서비스 제공

- | 독서진흥 행사 개최: 도서관주간(4월), 독서의 달(9월), 사상행복 책잔치(10월)
- | 동화 북시터 파견(34개 기관, 540회, 6,000명), 도서관 체험교실(50회, 752명)
- | 인문학 프로그램 운영: 인문학 특강(4회, 82명), 문학기행(2회, 76명)
- | 도서배달 서비스(임산부, 장애인, 직장문고 등 배달 203회, 22,427권 제공)

04

행복과 가치를 더하는 평생학습도시 조성

▶ 지속가능한 평생학습 문화 구축

- | 사상·모라 평생학습관 운영(133개 프로그램, 2,507명 참여, 자격취득 98명 등)
- | 찾아가는 당동 배달강좌(9개 프로그램, 67명), 기업체 특새배움터(62회, 568명)
- | 이주민&청소년 사상정착기 프로젝트: 이주민 문화센터 등 2개소, 2개 과정, 36명
- | 장애인 평생학습도시 3년 연속 선정: 7개 사업, 20개 프로그램, 347명

▶ 일상으로 스며드는 포용적 평생학습 지원

- | 삼락생태공원 등 자연생태 체험학교(626명), 평생학습 체험광장(7회, 1,805명)
- | 사상아카데미 개최(2회), 사이버 강좌운영(3,000개), 제13회 평생학습박람회 개최(10월)

▶ 평생학습 민·관 네트워크 강화

- | 우수동아리 및 협력기관 지원(40백만 원), 민간 평생교육시설 협업(6개 과정, 368명)
- | 市 평생교육 공모 평생교육 네트워크 구축: 40개 프로그램, 1,279명, 34백만 원



사상평생학습박람회



제67회 사상아카데미

04

다채롭게 즐기는 사상생활사박물관

▶ 사상을 보고 즐기고 느끼는 전시

- | 특별전 'Broom Broom, 빗자루 여행': 2022.11.8. ~2023.2.28. 11백만 원
- | 생태전시 '낙동강 우리가 지켜줄게': 2023.5.8. ~ 8.31. 18백만 원

▶ 주민과 소통하는 일상 속 박물관 프로그램 운영

- | 대상별 문화체험교육: 사상의 숨은 보물찾기 등 31개 과정 227회 3,496명
- | 사상지역 유물구입 및 기증: 호구단지, 자개 장식장 등 132점, 5백만 원
- | 사상생활사박물관 방문(관람)객: 7,320명(외국인 57명)



전시회



05 침수·단절없는 더 편리한 생활 안전도시

선제적 안전관리를 위한 재난대비 태세 확립

▶ 안전도시 사상 구현을 위한 체계 구축

- | 유관기관 10개, 후원·재능기부단체 9개 협력체 협약 체결 ▶ 선포식 개최
- | 사상구 지역안전지수 개선대책 보고회 개최, 행정안전부 컨설팅
- | 「부산광역시 사상구 안전도시 조성 및 지원 조례안」 제정, 공포
- | 사상구 안전도시 종합계획 용역 발주, 재난안전상황실 기능 강화(7억 원)
- | 구민안전보험 가입(보상 28건, 25백만 원) 및 풍수해보험 홍보·가입(3,986건)



사상구 안전도시선포식

▶ 재해·재난 예방을 위한 안전점검 활동

- | 어린이 놀이시설 안전관리 합동점검(204개소), 지진가속도계측기 관리·점검(월 1회)
- | 공공시설물 내진평가(7개소, 141백만 원), 복개구조물 안전점검(4개소 95백만 원)
- | 1·2·3층 시설물 정기점검(437개소), 급경사지 등 안전점검(해빙기 42개소 우기 42개소)
- | 하천 복개구조물 준설: 감전유수지류 749㎡ 400백만 원, 운수천 435㎡ 180백만 원

▶ 빈틈없는 도시안전 기반시설 관리

- | 방범용 CCTV 구축: 29개소(신규16, 보강13), 85대, 500백만 원
- | 생활민원 신고센터 운영(포트홀 등 2,032건) 야간, 공휴일 기동처리반 운영(153건)
- | 신규 및 노후 시설 개·보수 완료: 8건 699백만 원

사업명	금액	사업명	금액
노후 무선양방향 점멸기 교체	59백만 원	노후 가로등(FRP)/배전반 교체	197백만 원
LED 가로등기구 교체	98백만 원	낙동제방 가로등 교체	52백만 원
보행등기구 설치	61백만 원	염곡유수지 공원 가로등 교체	31백만 원
염곡유수지~낙동강변 조도 개선	141백만 원	덕포 철로변 굴다리 LED경관조명	60백만 원



05

지역 특화 도시재생사업 추진

▶ 모라동 도시재생사업(모여라! 모라로:공존) ▶ 모라전통시장 일원(102,000㎡)

- | 거점시설 기본 및 설계용역 추진(다운플랫폼 등 3개 시설, 13,354백만원)
- | 노후 주택 정비 지원사업 준공: 단독주택 40호, 공동주택 2호

▶ 철길따라 행복따라 쾌내생태문화마을 ▶ 쾌법동 468번지 일원(56,549㎡)

- | 쾌내마을 행복충전소, 쾌내마을 오아시스 준공
- | IN블랙박스 안심골목길 준공, 노후주택 정비사업 설계 완료

▶ 삼락·덕포동 소규모 특화재생사업 ▶ 덕포시장 일원(A=257,214㎡)

- | 전통문화 체험공간 리모델링, 삼락천 야간경관 개 등 400백만 원



쾌내마을 오아시스



삼락천 야간경관

주민이 행복한 지역공동체 재창조

▶ 마을공동체 활성화를 위한 역량강화 지원

- | 백양낙조전망대 어린이복합문화공간 조성(3.14억 원)
- | 행복마을 리빙랩 프로젝트(20백만 원), 한내마을행복센터 골목길 정비(92백만 원)
- | 공동체 역량강화 공모(7개 단체, 19백만 원), 행복더하기 주민공모(8개 마을, 32백만 원)

▶ 쾌내마을~사상공원 간 보행환경 개선 ▶ 부산시 15분 도시 정책공모 선정

- | 보행로(44m) 및 보행교(135m) 조성, 전망시설, E/V 등 4개 사업(실시설계 추진)



쾌내마을~사상공원 연결 조감도

05

품격있는 경관 디자인 및 올바른 광고문화 기여

▶ 불법광고물 ZERO화 거리 조성

- | 광고물 부착방지판 설치(1,200개소), 현수막수거 보상제 추진(6,128건 17백만 원)
- | 자동전화계고시스템 운영(183건)
- | 불법 옥외광고물 양성화(6,648개), 노후간판 정비 실시(22개소, 3백만 원)

▶ 도시 디자인 개선사업 추진

- | 확장천 경관조명 설치사업: L=140m, 100백만 원('23.8. 준공)
- | 덕포청구입구 옹벽디자인 개선사업: L=20m, 50백만 원('23.10. 준공)
- | 주례1동 마을어귀 옹벽디자인 개선사업: L=210m, 200백만 원('23.12. 준공)



확장천 경관조명

기반시설 확충으로 도시 경쟁력 강화

▶ 수요자 중심의 신뢰받는 건설행정 구현

- | 도시계획시설 보상(6개사업, 57,126백만 원), 도로점용료 감면(25%, 1,436건)
- | 비행정청 도시계획시설사업 지도점검(14개소)
- | 사상재생사업지구 계획 변경승인(염공유수지복합문화체육센터)

▶ 인프라사업 집중 투자로 도시기능 향상

- | 구덕터널 상부~서구경계간 연결도로 개설: 1차사업 준공, L=544m, 2,324백만 원
- | 학감대로 일원 보도정비: B=2.4~4.0m, L=650m, 250백만 원
- | 신주례~냉정역 보행환경개선: B=2.0~3.0m, L=745m, 150백만 원
- | 사상고등학교 일원 통학로 정비: L=48m, B=2m, 550백만 원
- | 백양대로(모라지구공원) 일원 보도정비: A=1,326㎡, 100백만 원



구덕터널 상부~서구경계간 연결도로



05

보행자 친화적 교통체계 구축

▶ 사고 다발 및 교통혼잡 지역 교통체계 개선

- | 백양대로 일원 교통체계 개선: 모라우성@ 입구 ~ 주감초 앞, 500백만 원
- | 지역교통 안전환경 개선(79백만 원), 일방통행로 지정 타당성 용역(61백만 원)
- | 중앙분리대 설치(낙동대로 1070~1094, 사상교차로~괘법교, 0.9km, 118백만 원)
- | 노면색갈 유도선(5개소, 50백만 원), 바닥신호등, 교차로 알리미(7개소, 100백만 원)

▶ 보행자 및 교통약자를 위한 교통환경 조성

- | 시인성 강화: 엘로카펫, 미끄럼방지, 속도표시장치 등, 28개소, 332백만 원
- | 어린이보호구역 개선: 덕포·사상·학산·염곡초 통학로 개선, 1,080백만 원

▶ 대중교통 이용 활성화 추진

- | 버스승객대기소 설치(9개소 64백만 원), 은열의자 설치(20개소, 100백만 원)
- | 도시철도망 구축 타당성 조사 용역: 주례~학장~대신동 구간, 250백만 원
- | 버스승객대기소 정비(연6회, 20백만 원) 및 LED조명 설치(10개소, 30백만 원)

▶ 주차난 해소 및 올바른 교통문화 정착

- | 덕포역세권 공영주차장 착공(’23.10.), 소규모주차장 건설(7개소 77면, 5,750백만 원)
- | 교통안전 및 新교통문화운동 전개: 교육(6회), 캠페인(6회), 홍보물 제작 등
- | 어린이 자전거교통안전교육 운영: 5개교 초등 3~6학년, 연 10회(연 500명)



덕포역세권 공영주차장 착공식

05

머물러 살고싶은 명품 주거환경 조성

▶ 노후 주택 정비로 양질의 주거환경 조성

- | 정비사업 추진 지원: 재건축 안전진단 용역 3개소, 사전타당성 검토 5개소 등
- | 공동주택관리 지원완료(주례현대@ 외 9개소), 공동주택 주차장 설치지원 홍보 실시

▶ 품격있는 도시경관 창출 및 공사장 안전 확보

- | 신축건축물 입면 계획 심의(건축위원회 6회, 8건, 경관위원회 12회, 37건)
- | 옥상조경 설치 및 전면 도로변 조경설치 권장·유도: 6개소
- | 해빙기 건축공사장 등 안전점검(7개소), 우기 및 태풍대비 공사장 긴급점검(6개소)
- | 중·소형 건축공사장 안전점검(31개소), 동절기 건축공사장 안전점검(5개소)

▶ 공공건축을 통한 구민 삶의 질 향상

- | 덕포1동 행정복지센터, 사상구 육아종합지원센터 리모델링 공사 등 4건 준공
- | 삼락복합문화체육센터, 덕포역 역세권 공영주차장 건립공사 등 6건 착공



덕포1동행정복지센터 개소식

06 공정·참여·소통으로 열어나가는 공감도시

주민의견을 경청하는 공감행정 구현

▶ 주민소통 강화 및 공약사업 이행 노력

- | 민선8기 공약 이행(10대 분야 67개 사업 이행률 53.1%), 구청장 대담톡 개최(7월)
- | 구청장 동순방 공감토크 실시(2.7.~2.14. 건의사항 수렴 142건)

▶ 체계적이고 트렌디한 구정홍보

- | 구정 홍보 매체 다변화: 방송 송출(3곳), 온라인 배너 광고(2곳) 등
- | 트렌드를 반영한 스마트한 신문 사상소식 발행: 매월 25일, 80,000부
- | 기획콘텐츠 제작(봄 한가득, 벚꽃도시 사상 등 6건), 숏폼 영상 제작(28건)
- | 사상소식 아카이브 축색판 제작: 1996. 1월(창간호) ~ 2022. 12월(322호)

▶ 주민과 함께 만드는 주민자치 및 자치분권 정착

- | 주민자치회 공모사업(12개 등), 주민주도형 자치분권 공모사업(12개 등)
- | 권역 활성화 프로그램 발굴(4개 권역), 주민자치 역량강화 워크숍(1회) 등



구청장과의 대담톡



자치분권워크숍 및 성과공유회

06

청렴행정 구현 및 능률적인 조직 확립

▶ 청렴성 강화를 위한 각종 시책 운영

- | 청렴해피콜 운영(2,800여건), 고위직 청렴도 제고를 위한 고공행진 추진(2회)
- | 청렴 자율실천 청렴마일리지 운영(6개 우수부서 시상), 청렴교육 실시(9월)

▶ 구민 체감 적극행정 공직문화 정착

- | 적극행정 실행계획 수립(5대 분야 12개 과제), 적극행정 운영 조례 개정(7월)

친절한 민원응대 및 안전한 민원실 환경 조성

▶ 주민을 먼저 생각하는 민원서비스 제공

- | 신혼부부 혼인신고 축하카드 증정(475건), 목요 야간 여권민원실 운영(924건)
- | 무인민원발급기 설치 확대: 사상중앙새마을금고 본점 등 5대, 150백만 원
- | 차세대 전자여권 발급(15,181건), 대사관 연락처 등 안내리플릿 제작(500천 원)

▶ 민원담당 직원 역량 강화 및 민원실 안전 확보

- | 공직자 민원응대 매뉴얼 제작 보급(600부), 힐링 및 친절교육 추진(28명)
- | 특이민원(폭언·폭행) 발생상황 대비 모의훈련 실시: 2회(3월, 7월)



1. 탄소중립을 선도하는 첨단 스마트시티
2. 지속가능한 친환경 녹색·생태도시
3. 돌봄과 나눔으로 함께하는 으뜸 복지도시
4. 다양한 경험을 향유하는 문화·교육도시
5. 침수·단절없는 더 편리한 생활 안전도시
6. 공정·참여·소통으로 열어나가는 공감도시



| 구정목표 |

사상을 새롭게 구민을 **힘**나게

| 구정방침 |

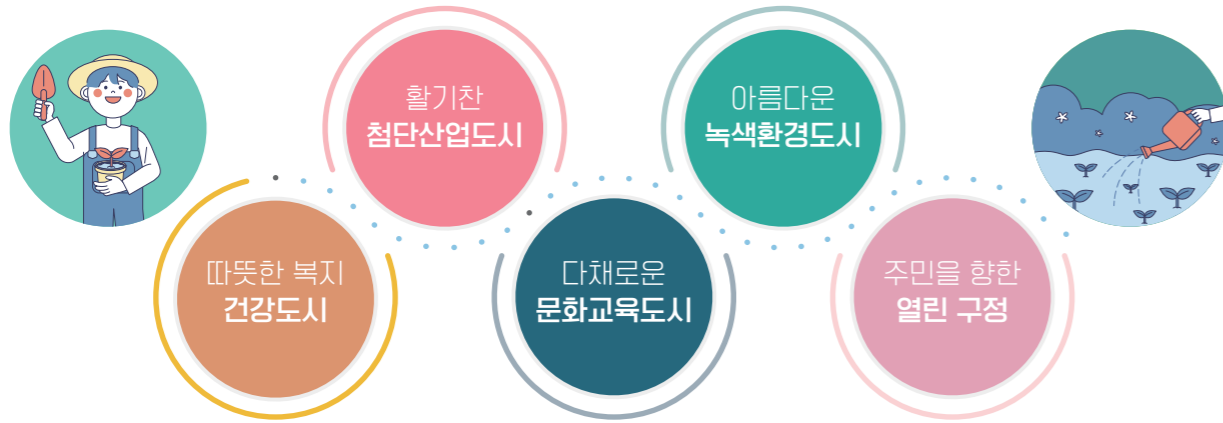

| 역점시책 |



01

탄소중립을 선도하는 첨단 스마트시티

- 1-1 저탄소사회 전환을 위한 첨단산업 기반 조성
- 1-2 장벽없는 소통으로 이루는 청년정책
- 1-3 양질의 일자리 창출 및 중소기업 육성
- 1-4 전통시장 경쟁력 강화 & 생활물가 안정
- 1-5 반려동물 복지 향상 및 농·수산 진흥 추진



1-1 저탄소사회 전환을 위한 첨단산업 기반 조성

사상드림스마트시티 조성(사상공업지역 재생사업)

- | 위치면적: 주례·감전·학장·염곡동 일원(A=3,021천㎡)
- | 사업기간: 2010년 ~ 2030년
- | 총사업비: 4,251억 원(국·시비 1,346, 기타 2,905)
- | 사업방식: 기반시설 정비(지자체), 복합용지 개발(민간)
- | '24추진: 학장초교 남측도로 확장공사 착공 및 잔여구간 보상 등

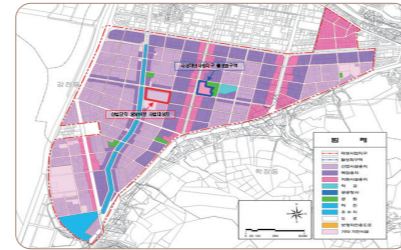

사상공업지역 재생사업

서부산 행정복합타운 건립

- | 위치면적: 학장동 230-1번지(활성화구역 개발)
- | 사업규모: 대지 8,160.2㎡, 연면적 89,042㎡ * 지하5층, 지상14층/31층(2개동)
- | 사업기간: 2017년 ~ 2026년 ▶ 시행자: 부산도시공사
- | 총사업비: 4,133억 원 * 공사비 2,848, 용지비 366, 부대비 919
- | '24추진: 실시설계 완료 및 공사 시행

【 입주예정 기관(17개) 】

- 부산시: 도시균형발전실, 건설본부, 낙동강관리본부, 차량등록사업소, 데이터센터, 통합관제센터
- 공사·공단: 부산시설공단, 부산환경공단, 부산관광공사
- 출자·출연기관: 신용보증재단, 테크노파크, 부산경제진흥원, 부산연구원
- 기타: 장애인권익옹호기관, 시민운동지원센터, 자원봉사센터, 여성긴급전화1366



서부산 행정복합타운 외부 투시도

1-1

디지털 복합타운(기업지원복합센터) 조성

- | 위치면적: 학장동 230-1번지(활성화구역 A-3부지)
- | 사업규모: 대지 4,700㎡, 연면적 72,910.84㎡ * 지하5층, 지상24층
- | 사업기간: 2023년 ~ 2026년 ▶ 시행자: (민간) 서부산종합개발(주)
- | 사업내용: 게임, 영상 등 국내 콘텐츠기업 260여개 입주



디지털 복합타운 조감도

산업단지 상상허브 조성(국토부 공모사업)

- | 위치면적: 학장동 725-4, 5번지 일원(A=27,871㎡)
- | 사업기간: 2020년 ~ 2032년 ▶ 시행자: (민간) (주)J&Company
- | 총사업비: 6,080억 원(민자) * 구역개발비 1,487, 건축비 등 4,593
- | 사업내용: 공공지원센터, 민간상업문화시설, 임대주택, 업무시설 등
- | '24추진: 활성화구역 지정 및 활성화계획 승인 고시, 사업 착수

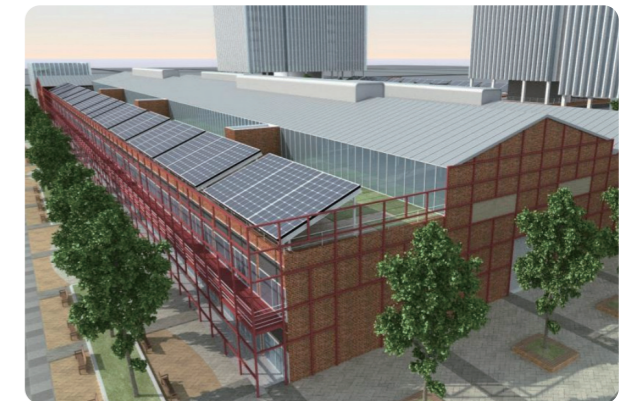

상상허브사업조감도



1-1

탄소중립 및 정의로운 전환 특구 지정 추진

- | 중앙부처 탄소중립 시책사업 참여, 사상구 산업전환·고도화 추진
- | 탄소중립특구 전환전략 수립 연구용역 추진
- | 정의로운 전환 특구 지정을 위한 기반 조성
 - 지역특성을 반영한 길러콘텐츠 개발, 녹색산업 육성 등

삼락동 공업지역 지역산업 혁신거점 조성(국토부 시범사업)

- | 위치면적: 삼락동 380-17번지 일원(A=17,621㎡) ※ 구삼락중 부지
- | 사업기간: 2020년 ~ 2028년
- | 총사업비: 2,210억 원
- | 사업내용: 탄성소재연구소, 산업시설, 산업지원시설, 복합시설 등
- | 수행기관: 한국토지주택공사, 부산시
- | '24추진: 산업혁신구역 지정 및 실시계획 승인 등



지역산업 혁신거점

사상공업지역 활성화 기본계획 수립

- | 대상범위: 사상 도시공업지역 전체(3.56km²)
- | 사업기간: 2024. 3월 ~ 2025. 2월(12개월)
- | 총사업비: 1.5억 원
- | 사업내용
 - 공업지역 현황 및 여건 분석, 공업지역 활성화 방향 정립
 - 공업지역정비구역 후보지 발굴, 지역특성에 맞는 전략계획 수립 등
- | '24추진: 용역 발주, 주민 및 관계 전문가 등 의견수렴 후 기본계획 수립

【 신성장 동력 발굴을 위한 대규모 공모사업 적극 대응 】

도시공업지역 활성화(산업정비구역 등) 관련 / 미래산업 및 선도사업 관련 / 공공기관 이전 등

1-2 장벽없는 소통으로 이루는 청년정책

청년 주도 정책결정을 위한 참여와 소통의 장 확대

- | 청년정책위원회 활성화: 19명, 사상구 청년정책 주요사항 심의
- | 청년정책네트워크 구성: 20명, 청년정책 의제 발굴·홍보·모니터링
- | 「젊은 사상을 꿈꾸다」청년 토크 콘서트 추진(9월)
 - 청년의 고민상담, 힐링 콘서트 등 소통·공감의 장 마련



청년공감힐링토크콘서트

맞춤형 청년 지원사업 추진

- | 2024년 청년정책 시행계획 수립 및 시행(1월중)
 - 청년의 삶 전반에 대한 수요를 반영한 사업 발굴 및 실적 평가
- | 청년 자격증 등 시험 응시료 지원
 - 사상구 1년 이상 거주 19세~39세 이하 미취업 청년 대상(소득제한 없음)
 - 어학, 국가자격증 등 응시료 지원, 연 1회 1인당 10만원 이내, 11백만 원
- | 지역주도형 청년일자리 사업 추진(청년 창업오피스, 창업기업 성장모멘텀)
 - 초기창업기업의 청년채용 인건비, 직무교육 지원
- | 청년 면접 컨설팅 「면접 A to Z」 사업 추진
 - 반기별 20명의 청년을 대상으로 4회의 면접 컨설팅 제공
- | 초기(예비) 창업자 대상 「새싹 창업 교육」 사업 추진
 - 반기별 5명의 청년을 대상으로 3회의 창업 교육 제공
- | 「청년 소셜 리빙랩 프로젝트」사업 추진
 - 청년 스스로 지역사회 문제를 진단하고 솔루션을 제안
- | 청년월세 한시 특별지원 사업
 - 무주택 청년, 月 최대 20만 원 월세 지원 ▶ 최대 12개월, 생애 1회
- | 청년문화 및 청년활동을 지원하는 다양한 시공모사업 수시 신청

지산학 협력 기반, 청년 중심 지역 발전

- | 고등직업교육거점지구(HIVE) 사업(3차년도)
 - 지역사회 공헌과제 발굴(5건) 추진, 연 20억 원(국비18, 구비2)
- | 도심형 청년 창업·주거 복합센터 '부산창업가꿈' 운영
 - 창업·주거공간 제공 및 창업지원 프로그램 운영, 연 1억 원(구비)



부산창업가꿈

1-3 양질의 일자리 창출 및 강소기업 육성

구인·구직 일자리 미스매치 해소

- 일자리센터 구인·구직 개척단 연계, 기업 및 기관 일자리 발굴·지원
 - 찾아가는 맞춤형 취업교육: 직업훈련기관(5개소) 수료생 대상(매월)
- 기업과 구직자 눈높이에 맞는 굿-매치 채용박람회 개최
 - 사상구 「희망+ 채용박람회」(9월), 「미니 채용박람회」(수시)

취업역량 강화를 위한 전문교육 실시

- 인생2막 리스타트를 위한 「중장년층 재취업 교육」 실시
 - 중장년층 재취업 교육, 가사서비스 전문인력 양성교육(60명)
- 취준생을 위한 1:1 코칭 교육(10명)
 - 전문 교육을 통한 나의 강점, 적성탐색, 취업 코칭
- 고령 취업자 맞춤형 스마트폰 취업 교육
 - 일자리센터 방문 구직등록한 55세 이상 중장년층 대상

미래형 신성장산업 생태계 조성

- 의료·헬스케어 제품고도화 육성 사업 ▶ 중기부 공모사업(부산시, 사상구, 서구 등 협약)
 - 의료산업 시제품 제작, 특허인증, 전시회 참가 등 16개 사업 지원
- 시제품 제작·혁신제품 테스트베드 특화구역 조성
 - 8천여 제조장인의 기술력 활용, 첨단 다품종 소량생산 특화구역 조성
- 혁신성장 중소·중견기업 육성·지원을 위한 기업 맞춤형 지원 시책 추진
 - 지식재산(IP) 창출 지원사업, 근로자 편의시설 등 근로환경 개선사업 지원
- 뿌리산업 고도화를 위한 BIZ 플랫폼 구축사업 추진
 - '24추진: 사업비 확보('24~), 사업모델 구체화('24~'25), 플랫폼 안정화(~'27)
 - * 비즈플랫폼: 오프라인의 한계를 극복, IT환경 속에서 주문, 공정관리 등 기업경제활동이 이루어지는 플랫폼

1-4 전통시장 경쟁력 강화 & 생활물가 안정

쾌적하고 안전한 전통시장 환경 조성

전통시장 시설현대화사업: 9개 시장·10개 사업, 2,129백만 원

시장명	사업내용	사업비 (백만 원)	시장명	사업내용	사업비 (백만 원)
(주)르네시떼	화장실 정비	491	부산새벽시장	목상 방수	442
구덕대림상가	화장실 정비	261	학장반도아파트상가	시스템에어컨 설치	252
우신종합상가	수변전실 설비 교체	211	주례현대무지개상가	덕트 철거·석면 천장재 교체	192
주례럭키종합상가	시스템에어컨 교체	84	부산산업용재유통상가	VCB(진공 차단기)교체	77
우신종합상가	소방 동력제어반 설비 교체	73	덕포시장	소방시설 보수	46

- 소규모 환경개선사업 지속 추진: 노후 시설물 개보수(40백만원)
- 전통시장 내 주인없는 장기간 방치 노후 간판 철거(10백만원)
- 전통시장 매니저 지원사업: 전통시장 3개소(72백만 원)
- 화재 공제로 지원: 화재 공제 가입 시 점포별 60% 지원(12백만원)

생활물가 관리로 서민경제 안정 도모

- 물가 대책 종합상황실 운영 및 물가 안정 합동 점검반 구성
 - 원산지 및 가격 표시 위반 등 불공정 거래 행위 지도·점검
- ‘서민 경제 지킴이’ 물가모니터 요원의 물가 동향 조사 및 감시 활동
 - 전통시장과 대형마트의 생필품(47개) 및 개인서비스 요금(45개) 조사
- 고물가 극복을 위한 착한가격업소 활성화
 - 맞춤형 인센티브(물품 및 시설개선) 지원, 신규업소 발굴·확대

1-5 반려동물 복지 향상 및 농·수산 진흥 추진

반려동물 복지문화 공간 조성

- 반려동물 복합문화 시설 조성 ▶ 1,500백만 원
 - 위치: 사상공원 부지 내
 - 입주시설: 반려동물 놀이터 및 반려견 산책로 조성(2.5km)
 - * 반려동물 놀이터(A=2,500㎡): 반려동물 놀이공간 1,315㎡, 견주 대기공간 및 부대시설 1,185㎡
- 가칭) 사상 이색동물과 행복하개-펫스티벌 개최
 - 일시·장소: 2024년 10월(사상강변축제 연계, 예산 30백만 원), 삼락생태공원 내
 - 참여: 반려동물 동호회원 등 3,000여 명 ▶ 지역대학 및 동물관련단체 참여유도
 - 내용: 이색동물 전시회 등 신규프로그램 추가 등 확대 운영



사상반려동물페스티벌

일상과 함께하는 반려 문화 조성

- 찾아가는 반려동물 행동교정사업 추진
- 반려동물 등록비 지원사업: 500마리 2.5백만 원
- 길 고양이 중성화 시술비 지원
 - 개체수 조절이 필요한 길 고양이: 650마리 130백만 원
- 유기동물보호소 운영

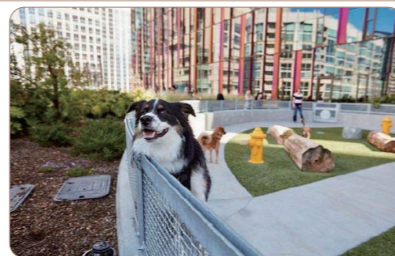

사상근린공원 반려동물 특화시설

농·수산업 및 동물복지 사업 전개

사업명	사업내용	추진시기	사업비(백만 원)
도시목상 텃밭조성 지원	텃밭 20개소(개인 및 단체)	2~12월	18.4
초등돌봄교실 과일간식 지원	21개 학교, 학생 820명	4~12월	48
임산부 친환경 농산물 지원	임산부 425명	1~12월	163.2
길고양이 중성화(TNR)	길고양이 개체 수 감소를 위한 포획, 수술, 방사	1~12월	130
유기동물 위탁보호 지원	유기동물 보호 및 입양지원 사업	1~12월	50
수산종자 방류사업	동남참게 등 치어 9만미 방류	6~7월	20
내수면 외래 유해어종 퇴치사업	유해어종 2,875kg 퇴치	5~11월	13

도심에서 누리는 녹색 생태·휴양 도시

- 2-1 함께 누리는 생활권 보행 녹지축 구축
- 2-2 힐링이 있는 공원·산림 서비스 다각화
- 2-3 깨끗한 생태환경 및 탄소중립 실현
- 2-4 안전한 외식문화 조성 및 공중위생 향상
- 2-5 자원 선순환을 실천하는 친환경도시 사상



2-1 함께 누리는 생활권 보행 녹지축 구축

낙동강 국가정원 지정 기반 마련

- | 위 치: 삼락생태공원
- | 사업규모: 250ha, 약 1,100억 원
- | 사업내용: 기존 자연자원을 활용한 5개 주제의 테마공간 조성
- | '24추진: 市 정원박람회 유치, 지방정원 시설 확충 등



국가정원 구역도

탄소저감을 위한 생활권 녹지 확충

- | 사상역 문화숲 조성
 - 광장로, 13,000㎡, 32억 원, 광장형 도시숲 1식
- | 하강선대 역사공원 조성
 - 하강선대 일원, 2,728㎡, 쉼터 및 전시공간 조성, 통학로 확장 등
- | 지하철역 주변 소규모 쌈지공원 정비
 - 감전역 쌈지공원 외 4개소, 100백만 원
- | 모라고가교 하부 화단 정비
 - 모라고가교 하부(국제식품 ~ 모산초등학교), L=1.4km, 150백만 원
- | 복지시설나눔숲(실외) 조성(녹색자금지원 사업)
 - 부산광역시 노인건강센터 일원(170.11㎡), 64백만 원



하강선대 역사공원

가로수 생육환경 개선 및 수목 관리

- | 주요 녹지대 사후관리 실시
 - 중앙분리 화단 4개 노선, 녹지대 7개소, 총 116,597㎡, 330백만 원
- | 가로수 전정 및 돌출뿌리 정비·생활권 재해 위험목 정비
 - 가로수 전정사업: 새벽로 등 6개소, 버즘나무 등 1,220주, 150백만 원
 - 가로수(대경목) 돌출뿌리 정비: 학감대로, 백양대로 등, 50백만 원
 - 생활권 재해위험목 정비: 기울어진 수목, 수간부패 수목 등, 50백만 원

구민체감형 녹지 서비스 제공

- | 정원사 프로그램 운영
 - 정원 디자인·조성·관리 교육 및 실습, 하이브사업 연계추진(경남정보대)
- | 찾아가는 녹지교실 운영
 - 명상숲코디네이터, 숲 해설 및 체험활동, 식물관찰 등, 47백만 원



녹지교실

2-2 힐링이 있는 공원·산림 서비스 다각화

국립 백양산 자연휴양림 조성

- | 위 치: 사상구 모라동 산33번지 일원
- | 사업규모: A=72ha
- | 주요시설: 숲속 야영시설, 산림레포츠 시설, 산림체험교육 시설 등
- | '24추진: 기본 및 실시설계 시행, 진입도로 도시관리계획 용역 등



자연휴양림 조감도

사상공원 연계시설 건립 및 경쟁력 강화

- | 사상숲체험 교육관 건립
 - 28,000㎡, 숲체험교육관, 유아체험숲 등, 155억 원, 설계공모 등 추진('24.)
- | 노후시설 등 정비 및 포토존 조성
 - 노후 놀이시설 및 휴게시설 정비(35백만 원), 테마정원 포토존 조성(940백만 원)
- | 사상공원 ~ 민간공원 조성 아파트 경계부 차폐(방음) 식재
 - 사상공원 바운딩돌 놀이공간 뒤, A=220㎡, 200백만 원



사상 숲체험교육관

편리하고 안전한 도심공원 정비·관리

- | 부산도서관 문화공원 조성
 - 덕포동 415-1번지 일원, A=3,160㎡, 145억 원, 준공('24.12.)
- | 도담공원 리모델링: 엄궁동 683-4번지, A=2,305㎡, 200백만 원
- | 볼거리 가득한 테마 포토존 조성: 사상정원 일원, 300㎡, 40백만 원



부산도서관 문화공원

산림이용 편의 강화 및 재해 예방

- | 승학산 둘레길 조성: 승학산 등산로(3구간) L=5km, 250백만 원
- | 산림편의시설 설치: CCTV, 먼지떨이기, 정자, 벤치 등, 120백만 원
- | 유아숲체험원 운영: 모라산림공원 등 3개소, 110백만 원
- | 산림재해 예방사업: 주례동 산74-11일원, 계류보전, 사방댐, 442백만 원
- | 산림재해 예방 및 복구: 학장중 뒤편 치유의숲길 외 2, 80백만 원

2-3 깨끗한 생태환경 및 탄소중립 실현

주민친화적 하천 생태성 강화

- 학장천 상류구간 하천 정비
 - 학장천 상류부(냉정역~진구 경계) L=1,100m, 477억 원, 타당성 용역 시행('24.)
- 학장천 친수공간 조성
 - 학장천(주학교~주남교) 일원, 하수관로 정비 등, 900백만 원, 준공('24.3.)
- 학장천(지불마을 일원) 보행교량 설치
 - 학장천(업공동 7번지) 내, 보행교량 B=4m, L=30m, 700백만 원, 준공('24.8.)
- 구덕천 하천 정비
 - 구덕천 일원, 재난방지시설 설치, 교량 재가설 등, 1,000백만 원, 준공('24.12.)



학장천 유채꽃길

탄소배출 감축 및 녹색성장 기반 마련

- 제3차 기후위기 적응대책 세부시행계획 수립 용역(50백만 원)
- 기후변화 적응 취약계층 쿨루프 지원사업: 8개소, 10백만 원
- 온실가스 진단·컨설팅(60개소), 슬레이트 처리 지원(25개소)
- 가정용 저녹스 보일러 설치지원: 총 2,100대, 260백만 원

과학적 환경통합관제 및 배출사업장 중점 관리

- 환경통합관제센터 미세먼지·악취, 폐수배출 등 통합감시
 - 노후 악취모니터링 시스템 교체: 180백만 원, 15대, 3년간('22.~'24.) 연차별 시행
 - 환경알리미(10개소) 환경정보 제공, 폐수처리업체 방류수 등 감시(CCTV)
- 환경오염물질 배출사업장 관리 강화
 - 대기·폐수배출(886개소), 폐수처리업(8개소), 비산먼지발생사업장(90개소) 등
- 환경모니터링단 운영: 20명, 환경오염행위 감시 및 공업지역 순찰 등
- 미세먼지·악취관리 취약(노후)업소 시설개선 기술 지원 40개소

쾌적한 대기환경을 위한 지원 및 관리

- 소규모 사업장 대기방지시설 및 IoT시설 지원
 - 소규모 대기 배출시설 사업장 18개소, 957백만 원
- 다중이용시설 가스열펌프(GHP) 배출가스 저감장치 설치 지원
 - 62대, 가스열펌프 배출가스 저감장치 설치비 지원, 195백만 원

2-4 안전한 외식문화 조성 및 공중위생 향상

깨끗하고 위생적인 약수터 및 지하수 관리

- 먹는 물 공동시설(약수터) 관리: 19개소, 20백만 원
- 약수터 정기수질검사 3~8회, 자외선 살균기 등 노후부품 교체 추진
- 지하수 정기수질검사(32개소) 및 지하수 관측망 관리(15개소)

안전한 식품 제조·유통·소비 기반 조성

- 식품제조가공업소 위생관리등급평가 및 식품안전 컨설팅: 50개소
- 식중독 취약시설 컨설팅 및 식품안전 예방교육 실시
 - 집단급식소 및 집단급식소 식재료 납품업체 점검(200개소), 수거(100건)
 - 김밥, 횡집 등 취약시설(50개소), 사회복지시설 식품취급 안전교육(120개소)
- 어린이 식품안전보호구역 관리 강화: 95개소, 전담관리반 운영
- 어린이 안전한 식생활 인형극 개최: 4회, 관내 어린이집 아동, 4백만 원



식문화 개선을 통한 안전한 외식환경 조성

- 음식점 위생등급제 지정 활성화 및 사전컨설팅: 20개소, 6,600천원
- 위생등급제 신청·지정업소 위생물품 지원, 지정업소 사후 관리(30개소/10~11월)
- 안심식당 지정제 운영: 덜어먹기 실천 등 식문화 개선, 161개소

공중위생 수준 향상을 위한 관리 및 지원

- 공중위생업소 안전관리 강화
 - 목욕장 욕수(원수) 수질검사 18개소, 위생용품 제조업소 수거검사 5개소
- 공중위생 서비스 평가 실시
 - 326개소, 시설환경 등 준수·권장사항 이행 여부 등 방문평가, '24. 9.~11.
- 식품위생업소에 대한 위생용품 지속적 지원
 - 위생수준 향상 및 음식문화 개선 홍보물 지원: 고무장갑 등, 4백만 원
 - 안심식당 등 위생용품 지원: 덜어먹기 도구, 위생행주 등, 4백만 원

2-5 자원 선순환을 실천하는 친환경도시 사상

견고 싶은 가로환경과 현장 중심의 청소행정 추진

- 효율적인 가로 청소 구역 관리
 - 환경미화원 가로청소 구역 재편(60개소 ▶ 48개소, 가로환경 변화요인 반영 등)
 - 청소취약구역(괘법동 일원) 청소전문업체 민간위탁 추진
- 무단투기 감시 CCTV 및 계도 장비 확충
 - CCTV 20개소(고정식, 이동식 각 10대), 고보조명 20개소 신규 설치, 170백만 원
- 주민참여형 쓰레기 수거: 담배꽂초 및 폐의약품 수거 보상제 실시

자원 선순환 참여 활성화 및 음식물 폐기물 감량

- 재활용 촉진을 위한 재활용민간단체 인센티브 제공
 - 재활용품 수집 실적에 따른 장려금 지급 및 수집용 마대 지원
- 종이팩↔화장지, 폐건전지↔새건전지 교환창구 운영(區, 洞)
- 자원순환 작품 전시 및 홍보: 사상강변축제 체험관 부스 운영
- 비경제성 재활용품 수집 洞·공동주택별 경진대회 실시(12월)
- 음식물류 폐기물 배출감량 노력
 - 공동주택 음식물류 폐기물 감량 경진대회: 300세대 이상 공동주택 61개소
 - 공동주택 배출량 알림이 운영(155개소), 다량배출사업장 지도·점검(80개소)

철저한 폐기물 관리 및 안심 화장실 조성

- 건설폐기물 중간처리업, 폐기물처리업 지도·점검
 - 총83개소(중간처리업 4개소, 폐기물재활용업 14개소, 수집운반업 65개소)
- 건설폐기물 처리업체 유관기관 합동점검
 - 사하구청 합동점검 실시, 분기별 1회, 사하구 경계 업소 3개소
- 폐기물 배출사업장 지도·점검: 200개소(신규 및 전년 미점검 업소)
- 깨끗한 공중화장실 환경 유지를 위한 효율적 관리
 - 유원지, 임도, 공원, 하천 등 소관부서별 관리(40개소, 5개 부서)
 - 공중화장실 용품 비치(40개소, 20백만 원), 개방화장실 용품지원(46개소, 17백만 원)
- 공공기관 화장실 불법카메라 단속장비 대여
 - 총 118개소, 전파탐지기 2대, 영상캡처기 2대 보유



- 3-1 내일이 더 행복한 희망복지 실현
- 3-2 따뜻하고 스마트한 기초생활 보장
- 3-3 세대와 계층을 아우르는 포용사회 구축
- 3-4 더 가까이 다가서는 보건·건강 서비스
- 3-5 앞서가는 구민체감형 체육도시 구현

3-1 내일이 더 행복한 희망복지 실현

사상형 복지정책으로 지역사회안전망 강화

종합사회복지관 리모델링 추진: 2,481백만 원

구분	모라종합사회복지관	백양종합사회복지관	사상구종합사회복지관
규모	지하1층 ~ 지상3층 (2,561㎡)	지하1층 ~ 지상3층 (2,778㎡)	2층(262㎡)
내용	종합사회복지관 내·외부 환경 개선사업 (외관, 승강기, 화장실, 경로식당 등 리모델링)		어린이 복합문화공간 [별칭] 조성
일정	'24.1월 ~ 10월		'24.1월 ~ 6월

지역사회보장협의체 기능 강화

- 區·洞 협의체 위원 역량강화 교육 등(4회), 실무협의체-분과 회의 정례화

부산, 함께돌봄사업 서비스 고도화

- 150가구, 퇴원환자 안심돌봄 등 7개 사업, 서비스 제공기관 7개소, 155백만 원

현장 중심의 스마트 복지공동체 조성

복지사각지대 발굴 총력

- 빅데이터(39→44종) 활용 발굴(6회), 사회적 고립가구 실태조사·지원(상반기)

- 전입단계 1인 가구 조사 '웰컴-투 사상골' 운영(12회)

스마트 고독사 예방사업 확대: 안부콜(1,700→2,000가구), 4060고독사 위험군(54%→60%)

다복따복망 운영 강화: 생활밀착형 업소(70개소) 및 명예사회복지공무원(200명) 신규 발굴

고립은둔 회복 종합 패키지 사업

총총한 발굴

- (대면접촉)다복따복망
- (디 지 털)빅데이터 활용(44종)
- (전달체계)고독사예방사업
- (예비청년)아동/청소년시설 연계

통합
사례관리
----->

총총한 발굴

- (생계지원)생활보장과-공적급여 지원
- (마음건강)정신건강복지센터-상담·치료지원
- (직업훈련)노인장애편과-일자리경제과-일자리 제공
- (민간자원)복지재단, 복지관-맞춤형 복지서비스지원

3-1

민관협력 체계 확대로 복지자원 발굴·연계 강화

민관 복지자원 전수조사 및 기관 공유 활성화

- 연 1회 조사, 조사기관 10% 확대(64개소 → 70개소), 수시 자원발굴·연계

에너지 나눔뱅크사업: 주거 취약계층 냉난방 물품 지원, 12백만 원

지역 밀착형 든든한 동행 파트너 만들기

- 洞 지역사회보장협의체-관내 기업(단체) 간 1洞-1社 1:1 매칭 나눔사업 추진



이웃돕기성품전달

온가족이 살기 좋은 가족친화환경 조성

공존과 존중을 실천하는 양성평등 정책 추진

- 성평등 가치 구현을 위한 양성평등정책 추진: 5개 분야 41개 세부사업

- 성별영향평가 내실화개선율 40% 달성, 각종 위원회 참여 확대(여성위원 40% 확보)

- 양성평등주간 운영 및 기념행사 개최(9.1~9.7, 유공자표창 및 부대행사)

경력단절예방 취업지원 프로그램: 여성인력개발센터 연계, 연 180명

다양한 가족 문화체험 기회 제공

- 제2회 다문화박람회 개최: '24. 5월, 다문화 가족 등 400여 명

- 외국인주민 문화예술 체험활동 프로그램 운영: 3개 프로그램, 400여 명



양성평등주간 기념행사



사상다문화박람회

아이와 가족 모두가 행복한 사상형 인구정책 추진

(4차·'21.~'25.)연차별 저출산·고령사회기본계획 시행계획 수립, 분석·평가 추진

사상다울성장터 개소: 공동육아나눔터+육아종합지원센터, '24.5월

아이사랑 가족사랑 사진 및 행복사상 가족 포스터 공모전

- 작품 공모(4월~5월) 작품 전시 및 시상식: '24. 7. 8. ~ 7. 12.

행복출산 원스톱 서비스 시행

- 첫만남이용권 제공(첫째 200만 원, 둘째 이후 300만 원), 市출산지원금(둘째 이후 100만 원)

- 사상동이 출산축하금 확대 지원: 첫째(20만 원), 둘째(50만 원), 셋째 이후(100만 원)

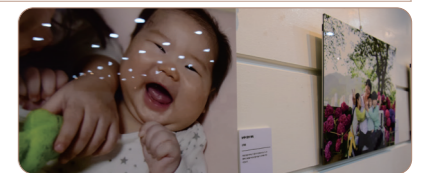

아이사랑 가족사랑 사진전

3-2 따뜻하고 스마트한 기초생활 보장



취약계층 생활안정을 위한 복지급여 지원

국민기초생활보장 수급자 급여 지급

- 생계급여 지원: 중위소득 32% 이하, 월평균 9,200가구, 68,000백만 원
- 주거급여 지원: 중위소득 48% 이하, 월평균 12,100가구, 19,541백만 원
- 교육급여 지원: 중위소득 50% 이하, 초중고 970명, 21,188백만 원
- 해산·장제급여 지원: 해산 70만 원, 장제 80만 원, 469명, 375백만 원

취약계층 주거 안정성 확보

- 저소득층 공공임대주택 신청: 영구임대·전세임대·매입임대, 900세대, 수시신청
- 영구(국민) 임대아파트 공용 전기요금: 3개소(모라·학장·감전), 연 66백만 원

체계적인 의료급여 관리로 건강복지 실현

- 의료급여 지원: 중위소득 40% 이하, 8,978가구, 767백만 원
- 수급자 사례관리: 의료급여관리사 3명, 욕구파악 및 건강상담 등, 156백만 원
- 재가의료급여 사업: 장기입원 수급자 재가생활 지원, 41백만 원(보건복지부 공모)

신속·정확한 통합조사로 복지안전망 강화

사회보장급여 신규신청 조사

- 조사대상: 기초생활보장, 기초연금, 장애인연금, 한부모가족 등 15개 사업
- 조사내용: 소득조사, 재산조사, 부양의무자 부양능력 유무, 근로능력 등

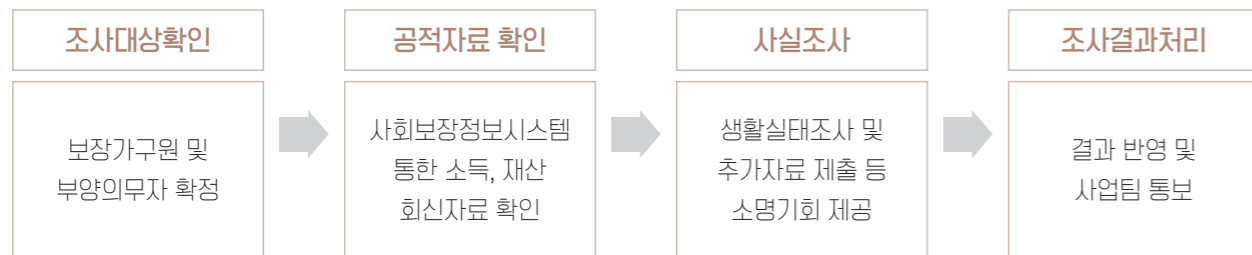

적극적인 권리구제로 열린 복지행정 실천

- 기초수급 제외자에 대한 타 보장 직권조사 및 적극 연계
- 사각지대 제로화를 위한 복지권리구제: 지역생활보장협의회 심의 요청(월2회)

3-2

체계적 통합관리로 급여 적정성 확보

정기·월별 확인조사

구분	정기 확인조사	월별 확인조사
조사시기	· 연2회, 상반기(4~6월), 하반기(10~12월)	· 연 6회(1,2,3,7,8,9월)
조사대상	· 13개 복지사업 대상자 및 부양의무자	· 11개 복지사업 대상자 및 부양의무자
조사방법	· 84종의 소득·재산 자료 ▶ 대상자들에게 확인 및 소명절차를 거친 후 최종반영	· 12종의 소득·재산 자료
결과반영 및 사후관리	· 소득·재산 변동사항 반영 후 보장변경 및 보장중지 ▶ 부정수급 발견 시 보장비용 환수 등 ▶ 중지자에 대한 권리구제 및 복지지원 연계	

저소득층의 안정적 자립 지원 확대

자활사업 활성화 및 사업 모델 다각화

- 자활사업장 시설 개·보수 및 매장환경 개선: 커피하우스 1,2호점, 150백만 원
- 공동브랜드 고도화: '용감한 식당' 공동 구매·홍보 실시, 일반참여자로 확대 운영
- 자활사업 참여 전 단계부터 체계적·심층적 상담을 통한 자립역량 진단

자활의욕 고취를 위한 근로 인센티브 제공

- 매출증대를 통한 자립성과금 지원: 자활근로사업 참여자, 420백만 원
- 자산형성지원사업 가입률 제고: 자립꿀단지 챗봇 홍보, 담당자 교육을 통한 독려



공동브랜드 용감한 식당

구분	희망저축계좌(Ⅰ)	희망저축계좌(Ⅱ)	청년내일저축계좌	
			차상위 이하	차상위 초과
가입대상	일하는 생계·의료급여 수급가구	일하는 주거·교육급여 수급 가구 및 차상위 가구	일하는 생계·의료·주거·교육급여 수급가구 및 차상위 가구의 청년(만 15~39세)	일하는 기준중위소득 50% 초과 100% 이하 가구의 청년(만 19~34세)
본인저축	월 10만원 이상 자율저축(최대 50만원까지 가능)			
정부지원	월 30만원	월 10만원	월 30만원	월 10만원

3-3 세대와 계층을 아우르는 포용사회 구축



체감할 수 있는 고령행복도시 조성

- 안정적 노후소득 보장: 기초연금, 건강보험료 지원 등 131,016백만 원
- 시니어노믹스를 위한 좋은 일자리 창출

구분	노인 일자리	신중년 일자리
참여자격	만 65세 이상	만 50세 ~ 64세
사업기간	1월 ~ 12월 (사업단별 상이)	3월 ~ 11월 (9개월)
사업량/사업단	총 3,846명 / 6개 기관, 67개 사업단	총 12명 / 2개 기관, 2개 사업단
사업예산	16,565백만 원	90백만 원

장기요양 서비스 질 개선

- 신규 장기요양기관 대상「맞춤형 교육」실시 및 SNS 소통창구 개설
- 노인요양시설 CCTV 설치 및 주야간보호 환기설비 설치 실태조사 추진

사상형 노인여가복지 인프라 확충

- HA-HA센터 설치 및 운영, 신라대학교 예음관 3층 / 505.91㎡, 803백만 원
- 맞춤형 경로당 환경개선사업: 주택경로당 49개소, 노후시설 개보수 등, 92백만 원
- 구립 치매요양원 설치: 정원 48명, 1,360㎡, 실시설계 및 공사 착공('24.)

희망이 되어주는 장애인복지 실현

장애인 생활안정 지원 및 지속가능한 일자리 제공

- 정기적 소득지원: 장애인연금, 장애수당 등 8개 급여, 10,891백만 원
- 장애인 일자리사업: 122명, 사회복지시설, 도서관 등 35개소, 1,674백만 원
- 청년 장애인 홀로서기 지원: 시설 퇴소 19세 이상 장애인, 1인 10백만 원 지원

지역사회 돌봄서비스 강화

구분	장애활동지원	발달장애인 주간활동	발달장애인 청소년 방과후활동	중증장애인 야간순회방문
대상자	6세 ~ 65세 미만 등록장애인	18세 ~ 65세 미만 발달장애인	6세 ~ 18세 미만 지적 및 자폐성장애인	장애인활동지원 중증 1인·취약가구
이용현황	632명	59명	46명	19명
지원내역	일상생활 지원	주간 지역센터 이용 (월132시간 또는 176시간)	방과후활동(여가, 체험) (월66시간)	야간순회방문, 응급호출 서비스
예산액	18,339백만 원	1,338백만 원	223백만 원	147백만 원

3-3

함께 키우고 함께 웃는 행복 보육 실현

부모 양육부담 완화 및 어린이집 지원 내실화

- 육아종합지원센터 운영: 제2분소 설치 및 운영, 가정양육사업 지원, 어린이집 지원
- 부모급여 지원 확대: 만0세 70만원→100만원, 만1세 35만원→50만원, 월1,100명
- 영유아 보육료 및 누리과정 운영비 지원: 14,175백만 원
- 시간제 보육 및 야간 연장보육 서비스 제공: 24개소
- 보육교직원 근무여건 및 처우개선: 복지수당, 근무환경개선비, 인건비 8,823백만 원

안정적인 보육서비스 기반 조성

- 열린어린이집 지정·확대: 전체 어린이집 58% → 60% 선정 확대

아동과 청소년의 건강한 성장 지원

맞춤형 돌봄서비스 및 지역 연계·협력 강화

- 맞벌이 가구의 돌봄 공백 해소: 다함께돌봄센터 5개소 운영
- 아동복지서비스 제공: 지역아동센터 19개소 운영
- 아동수당 (6,483명) 및 저소득아동 급식(1,080명) 10,426백만 원 지원
- 자립준비청년 지원: 아동발달지원계좌 등 4개 사업, 1,056명, 1,230백만 원

드림스타트 아동통합사례관리

- 드림스타트 아동사례관리 아동 맞춤형통합서비스(40개 사업)
- 드림스타트 맞춤형통합서비스 기반구축을 위한 자원 발굴

청소년 참여활동 확대를 위한 특화사업 추진

- 청소년 중독예방 강연 추진('24.2월), 사상구 순창군 청소년교류캠프 추진('24.8월)
- 사상청소년예술제 추진('24.10월), 청소년사업 보조금 지원(4개소, 23개 사업)

아동학대 예방 및 신속 대응능력 확립: 위기아동(복지부 통보) 전수조사 실시

- 아동학대 대응 전담팀 운영(2인 1조, 24시간), 피해아동 보호(학대피해아동쉼터 등)
- 학대예방 VR전시관 및 온라인 익명 상담창구 운영, 보호인프라 확충(7→9개소)



사상구·순창군 청소년 교류캠프

3-4 더 가까이 다가서는 보건·건강 서비스

주민공감형 보건행정 시스템 구현

- 가보자GO 한방진료실 운영
 - 매주 화~금, 경로당 134개소, 주민 거점시설 9개소 등, 한의사, 간호사 각 1명
- 아토피·천식 예방관리사업
 - 아토피·천식 안심학교 운영: 3~12월, 알레르기질환 예방교육·홍보
 - 아토피·천식 환자 의료비 지원: 3~12월, 알레르기질환 치료 및 검사비 지원
- 삶의 질 향상을 위한 구강건강 기반 강화
 - 해피 투쓰(tooth) 치아건강교실 운영: 유치원 등 방문 구강관리 프로그램 제공
 - 노인·장애인 의치(틀니)보철 지원 사업: 의료급여수급자 등, 시술비용 지원



경로당 한방진료

의약품 관리 및 응급의료체계 활성화

- 의약품(마약류) 모니터링: 의약업소 540개소, 불량 의약품 조치 및 관리 등
- 빅데이터를 활용한 마약류 유통 감시
 - 약국, 의료기관 등 150개소, 마약류통합관리시스템 및 통계정보를 활용한 감시
- 자동심장충격기 관리 및 지도점검: 의무설치기관 71개소, 116대

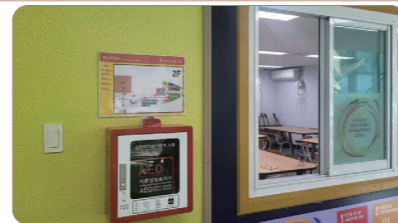

청소년 수련관 자동심장충격기

신속한 감염병 대응으로 건강한 지역사회 조성

- 감염병 초기대응 및 확산방지 시스템 구축
 - 상시 역학조사반 운영: 24시간 대응으로 감염병 조기발견 및 지역사회 감염예방
- 감염병 발생 최소화를 위한 예방접종 추진
 - 어린이 국가예방접종 지원: 만 12세 이하 어린이 대상 필수예방접종 18종
 - 폐렴구균 예방접종 지원(65세 이상), 인플루엔자 예방접종 지원(임신부, 65세 이상)
 - 엠폭스(Mpox) 임시예방접종: 환자의 접촉자, 의료진, 역학조사관 등 고위험군
 - 예방접종 콜센터 운영: 2월 ~ 12월, 1일 2명 콜센터 운영(오전, 오후 각 1명)
- 감염병 예방을 위한 취약지 방역 속도 강화
 - 시기별 집중 방역 실시: 유충구제(3월~4월), 여름철 특별방역(6~10월) 등



방역소독

3-4

함께 만들어가는 마을건강 울타리

- 마을건강센터 중심 주민 건강격차 해소
 - 걷기동아리 연합 걷기행사(상·하반기), 예술치유활동, 건강협의회 운영 등
 - 건강프로그램 운영 및 건강동아리 조직, 통합건강증진사업 추진(14개 사업)
- 취약계층 방문건강관리 서비스 제공: 직접 방문, 내소방문, 전화관리 등



걷기동아리 활동

분야별·육구별 맞춤형 건강서비스 제공

- 원스톱 아가맘 건강관리 지원
 - 예비부모: 예비부모 건강검진, 난임부부 시술비 지원, 신혼부부 안내문 발송
 - 임신부: 임신부 등록 관리, 임신 원스톱 서비스(18종), 출산준비교실 운영 등
 - 영유아: 선천성이상아 의료비 지원, 저소득층 기저귀 및 조제분유 지원 등
- 담배 연기없는 건강한 사회 조성
 - 금연클리닉 등 금연지원 제공, 학교 흡연예방 교육, 흡연 청소년 등 집단 상담
- 구민 건강증진을 위한 건강생활실천 서비스 확대
 - 워크온 활용 일상 걷기사업 추진, 마을건강센터 걷기동아리 운영 지원(8회)
 - 건강한 어린이 식생활을 위한 푸드힐링교실 및 돌봄 놀이터 운영(초등학교)

예방과 관리로 탄탄한 지역보건 체계 구축

- 암환자 및 희귀질환자 의료비 지원
 - 국가암 검진비 지원(383백만 원), 의료급여 암조기검진 비용 지원(32백만 원)
 - 암환자 의료비 지원(500백만 원), 희귀질환자 의료비 지원(410백만 원)
- 정신건강 관리 및 자살 예방 체계 강화
 - 정신질환자 등록관리 및 상담, 생애주기별 정신건강 교육 및 인식개선 캠페인
 - 자살예방 생명지킴이 양성 및 생명존중서약서 운영, 정신질환자 의료비 지원 등

잇음에서 채움으로 치매통합관리 강화

- 노후가 든든한 치매안심센터 운영(분소 6개소 운영)
 - 치매 진단자 치매안심시스템 등록 및 치매노인 1:1 맞춤형 사례관리
 - 75세 이상, 독거노인 등 치매 고위험군 집중 치매 조기 검진 및 상담 관리
- 환자와 가족이 행복한 치매안심 사상
 - 낮시간 인지재활 프로그램 기억채움쉼터 운영, 치매 가족 자조모임 지원



방문 치매검사

3-5 앞서가는 구민체감형 체육도시 구현

구민 일상속 생활체육 인프라 구축

권역별 복합문화체육센터 건립

- 삼락복합문화체육센터: 삼덕로 21(옛 사상경찰서 부지), 지하1/지상5, 8,998㎡
45,404백만 원, 수영장, 체육관, 행정복지센터 등, 착공('23.7), 준공('25.11.)
- 엄궁복합문화체육센터: 감전동 516번지(엄궁유수지), 지상4, 5,347㎡
28,613백만 원, 수영장, 체육관, 도서관 등, 기본 및 실시설계('23.3), 착공('24.)

15분 도시 조성을 위한 소규모 동네체육시설 확충

- 덕포동 생활체육공원 조성: 덕포양묘장 부지, 1,000㎡, 배드민턴장 등, 500백만 원
- 생활체육공원 발굴·조성, 소규모 동네체육시설 정가·수시 점검 실시



삼락복합문화체육센터



엄궁유수지 복합문화체육센터

건강수명 향상을 위한 체육 프로그램 활성화

- | 종목별 구청장기 및 협회장기 체육대회 개최: 배구, 축구 등 14개종목
- | 구민 걷기대회, 전국사상ECO마라톤대회: 개청 30주년 행사 연계
- | 구민체력증진을 위한 생활체육교실운영(4월~11월): 8개종목, 4,000명
- | 저소득 청소년·장애인 체육활동 참여 확대: 스포츠강좌 이용권 지원 510명
- | 사상구청장배 부산시 그라운드골프대회 개최: '24 하반기 개최 예정, 5백만 원

다양한 맞춤형 프로그램 지원 및 전문체육 활성화

- | 직장인, 주부를 위한 스포츠활동 지원: 3월~10월, 학장천 제방 등
- | 유아체육활동 지원: 유치원 및 어린이집, 발육발달에 맞는 체육수업
- | 어르신체육활동 지원: 모라배수지 외 3개소, 건강체조 프로그램 지도
- | 다문화가정 체육활동 지원: 사회용화를 위한 프로그램 운영
- | 장애인 체육교실 운영: 탁구, 걷기, 태권도, 뉴스포츠 등



- 4-1 문화 예술로 충만한 낭만도시 사상
- 4-2 축제와 이야기가 있는 매력도시 조성
- 4-3 모두의 행복을 실현하는 평생학습
- 4-4 교육으로 미래를 만들어 가는 사상 에듀
- 4-5 이웃처럼 친근한 사상도서관 & 생활사박물관

4-1 문화예술로 충만한 남만도시 사상

주민 체감형 생활 속 문화 참여 활성화

- 명품가로공원 예술특화거리 상시 공연 추진
 - 문화가 있는 날 운영: 7월~11월(5회), 매월 마지막 수요일, 11백만 원
 - 버스킹 공연장 운영: 온라인 예약 후 자유로운 버스킹 공연 시행
- 일상 속에서 즐기는 다채로운 문화공연 제공
 - 권역별 문화예술공연 동네방네콘서트: 5개 권역, 75백만 원
 - 찾아가는 문화마당 운영: 총 6회, 22백만 원
- 문화·예술 향유 시설 확충 및 운영 활성화
 - 문화예술센터 조성: 다누림홀 리모델링·공간 재배치 등, 800백만 원
 - 사상 아트갤러리 조성: 434.15㎡, 500백만 원(해피챌린지 사업)
 - 감동생생예술창작촌 운영(목공예 프로그램)



다누림홀 문화공연



감동생생 예술창작촌

다함께 누리는 문화예술(단체) 활동 지원

- 생활문화예술 육성지원
 - 생활문화 프로그램 운영(5월~11월): 6개 강좌 운영, 25백만 원
 - 문화예술인 단체·동아리 지원: 공모사업(2개 분야, 37백만 원)
 - 사상구생활문화연합회 활동: 동아리한마당축제(11월)
- 구민백일장 및 미술실기대회 개최
 - 관내 학생·일반주민 참가, 우수작 시상 및 '사상문예지' 게재

지역 문화를 선도하는 구립예술단 운영

- 구립예술단 활동·운영 지원 확대
 - 지휘자, 트레이너 등 연습활동, 정기연주회 개최, 각종대회 참가 지원
 - 소년소녀합창단(56백만 원), 여성합창단(50백만 원), 청소년오케스트라(79백만 원)
- 사상 문화예술단 합동 연주회 개최
 - 3개 구립예술단, 구민홀, 15백만 원(사상구청사 들락날락 준공기념 행사)

4-2 축제와 이야기가 있는 매력도시 조성

우수축제 육성으로 축제도시 도약

- 전통달집놀이(2월): 모두가 안전하게 즐기는 달집놀이 개최, 50백만 원
- 삼락벚꽃축제(3월): 효율적 추진을 위해 匾행사로 전환, 55백만 원
- 부산국제록페스티벌(10월): 사상구민 혜택 증대 노력, 행정절차 적극지원
- 사상강변축제(10월): 정원 및 강변을 테마로 한 프로그램 개발, 330백만 원
- 洞 소규모·특성화 축제 개발·지원
 - 각 동별 지역 특색이 묻어나는 주민 참여형 축제 지원, 47백만 원



사상강변축제

사상만의 특색있는 문화관광 자원 육성

- 문화재 탐방 스탬프투어: 낙동강협의회 6개 지자체 연계, 20백만 원
- 관광객 유치를 위한 홍보: 테마별 문화관광 리플릿, 가이드북 배포
- 관광산업업소 관리지도로 건전하고 지속가능한 관광산업 육성

문화유산의 체계적 보존과 가치 전승

- 사상구지 증보 편찬
 - 제2호 증보 이후 10년사('14년~'23년) 반영, 170백만 원(편찬 100, 발간 70)
- 국가지정문화재(운수사) 관리 및 유지·보수 지원
 - 대웅전 주변 순찰 강화: 안전경비 인력 배치 및 24시간 감시(140백만 원)
 - 재난방지시설 구축(방법): 노후된 CCTV 영상관리서버 교체(10백만 원)
 - 재난방지시설 유지관리: 소방·방범시스템 유지관리용역, 긴급보수 등(27백만 원)
- 전통사찰(약수암, 선광사) 방재시스템 유지보수
 - 지능형 통합관제시스템 및 전기화재예측시스템 점검 및 관리, 17백만 원
- 사상구인의사연구재단 정신적 가치 전승
 - 추모제 거행(음력 4.14.) 및 보존회 운영지원, 2백만 원
- 전통문화 계승을 위한 마을제 지원
 - 추모제 거행(음력 4.14.) 및 보존회 운영지원, 시설정비, 26백만 원



운수사힐링콘서트

4-3 모두의 행복을 실현하는 평생학습

누구나 참여 가능한 평생학습 기회 확대

- 주민과 함께하는 사상·모라 평생학습관 운영
 - 장기 프로그램 정비로 신규 학습자 유입과 다양한 생애주기형 교육 실시, 220백만 원
 - ON-리닝 평생학습 운영: 카카오톡 등 온라인 플랫폼을 활용한 폭넓은 홍보 실시
- 제14회 사상평생학습 박람회 개최: 10월(2일간), 명품가로공원, 동아리 공연 등, 40백만 원

한사람을 소중히 여기는 맞춤형 학습 지원

- 양과 질을 충족하는 평생학습 성장 경로 확장
 - 평생학습 충전소 지정·운영: 평생교육 기관, 동아리 등, 40백만 원
 - 기업체 틈새배움터 운영: 근로자 수요 파악 운영, 15백만 원
 - 성인문해교육 지원: 섯별야학 등 7개 기관, 30백만 원
- 학습경험을 활용한 사회 참여활동 지원
 - 평생학습동아리연합회 운영: 행사지원, 나눔&자랑 한마당, 15백만 원
 - 삼락생태공원&사상마운틴 자연생태 체험학교 운영: 주말 시간대, 16백만 원
 - 행사연계 평생학습 체험광장 운영: 연 10회, 20백만 원

사상구 국제화센터 운영 활성화

- 운영현황: 국성학원 수탁, 인력 27명, 월 750명 수강(연 9,000명)
- 활성화 추진계획
 - 글로벌체험영어, 에듀 리틀 가이드 등 국제화특구 사업 연계 추진
 - 영어 능력 향상 및 현지문화 습득을 위한 해외캠프 프로그램 개설 등

함께 누리는 일상학습 공간 공공도서관 건립

- 주례열린도서관 건립 및 운영체계 구축
 - 총사업비: 26,462백만 원 (국 6,237 시 6,602 구 13,623)
 - 추진계획: 공사 준공('24.3.), 개관('24. 6.), 운영인력 확보(9명), 개관준비 등
- 염곡유수지 복합문화체육센터 내 공공도서관 건립
 - 총사업비: 5,830백만 원 (국 2,565 시 1,282 구 1,983)
 - 추진계획: 실시설계용역 준공('24.2.), 착공('24), 준공('25)

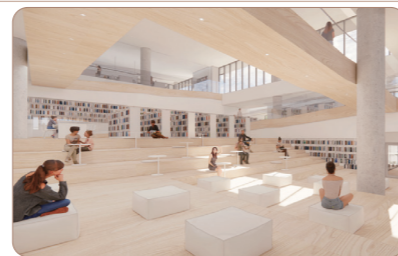

주례열린도서관

4-4 교육으로 미래를 만들어 가는 사상 에듀

사상형 인재 양성 교육경비지원

총 54개소(유치원 16, 초등 21, 중등 10, 고등 6, 특수 1), 2,385백만 원

사업명	예산액	지원기관	사업명	예산액	지원기관
고등학교 맞춤형 교육경비	250	관내 5개교(구덕,대덕, 사상,주례,부산항공교)	초등 수영교실	43	북부교육지원청 (중등교육지원과)
고교 학점제 선도 지구 사업	25	관내 4개 고교 지원	유치원 냉난방비	16	관내 사립유치원 16개소
친환경 급식비	80	중학교 10개교	학교 무상급식	1,057	부산시교육청
중학교 맞춤형 교육경비	100	중학교 10개교	꿈드림 대학생 멘토링사업	12	신라대학교
사상 엘시스테마 (EL Sistema)	33	덕상초, 동주초, 염곡초	학교 다목적 강당 건립 지원	699	동곡초, 주례중
초등 꿈·끼살리기 프로젝트	70	초등 21개교, 부산솔빛학교			

- 각급학교 신입생 입학준비금 지원
 - 초·중·고교 입학준비금 지급(초·중등 100천 원, 고등 300천 원), 682백만 원

성장하는 사상 희망교육지구 사업 운영

- 사상 마을이룸 공동체 공모사업 및 교육 네트워크 운영
 - 성장지원단, 마을단위 7개 교육공동체(공모), 46백만 원
- 학년별 교과과정과 연계한 교육브랜드사업 추진
 - 초등 1·2학년 창의사고 영역 ▶ 『창의 수학노리』, 『상상유레카』
 - 초등 3·4학년 사회·과학 영역 ▶ 『우리마을 문화탐방』, 『생태탐방』
 - 초등 5학년 사회·영어·메이커, 융합교육 ▶ 『슈즈시사상 II』, 『글로벌 체험 영어』
 - 초등 6학년 과학 영역 ▶ 빅데이터를 활용한 사물인터넷 체험 『생각하는 AI』
 - 중·고등 진학체험·창의 영역 ▶ 『미래산업체험』, 『슈즈시사상 I』



교육국제화 특구사업

사상구 교육 명문지구 육성 추진

- 서부산 교육국제화 특구사업 시행
 - '23년~'27년(5개년), 사상·사하구, 부산광역시교육청 및 북부·서부교육지원청
 - 에듀 리틀 가이드(글로벌 인재 양성) 등 3개 분야 14개 사업, 17,651백만 원
- 자율형 공립고 및 기숙형 중학교 건립 추진
 - 교육비 전출금 10억 원(부지매입지원) 확보, 신속한 행정절차 이행 지속 협의



자율형공립고 업무협약

4-5 이웃처럼 친근한 사상도서관 & 생활사박물관

지식정보 거점도서관으로 중추적 역할 수행

- 자료 확충 및 정보서비스 확대(173백만 원)
 - 지역서점 희망도서 바로대출 사업: 월1회, 지역서점 협약 체결
 - 상생하는 책읽기: 공공도서관-작은도서관-지역서점 연계 프로그램 운영
 - 어린이복합문화공간 「들락날락」 콘텐츠 확충: 놀이특독 신규 콘텐츠 도입, 20백만 원
- 동네사랑방 작은도서관 운용 지원(30백만 원)
 - 16개소(공립 11, 사립 5), 순회사서 지원 및 도서구입비·냉난방비 지원

독서문화 활성화 및 맞춤형 프로그램 운영

- 연중 독서진흥 행사: 도서관 주간(4월), 독서의 달(9월) 등, 6백만 원
- 독서생활화 프로그램: 찾아가는 동화북시티 파견사업 등, 22백만 원
- 인문 독서 프로그램: 인문학 특강, 인문학 명소탐방 등, 7백만 원
- 생애주기별 프로그램: 유아·어린이·청소년·성인별 사업, 20백만 원
- 정보취약계층 정보복지 서비스: 장애인보호시설 도서배달 등 22백만 원



사상도서관 인문학기행

지역문화 가치 확산을 위한 박물관 전시

- 개관 8주년 기념 특별전시 “사상의 마을신앙”
 - 3월~7월, 공동체의 안녕을 기원하는 마을신앙의 전승과 변화 양상, 15백만 원
- 기획전시 “People in the Sa-sang”
 - 8월~12월, 사상 지역 사람들의 생애사, 가계도, 살림살이 전시, 15백만 원

박물관의 교육·자료수집·지역사회봉사 기능을 위한 운영

- 대상별 문화체험 프로그램: 아동, 청소년 등 12개 과정 160회 1,160명
- 문화향유 확대를 위한 ‘문화가 있는 날’ 운영: 12회 600명
- 희망교육지구 연계 프로그램: 관내 초등 3, 4학년 대상 문화재 교육 실시
- 다문화, 장애인, 가족 체험프로그램 등 운영
 - 박물관의 교육활동 기능을 위한 맞춤형 프로그램 운영



사상생활사박물관 전시회

구민 안전을 우선하는 사상형 15분 도시



- 5-1 새롭게 힘이되는 활기찬 도시재생
- 5-2 교통환경 개선 및 신뢰받는 교통행정 구현
- 5-3 머물러 살고싶은 주거환경 조성
- 5-4 선제적 예방으로 안전도시 사상 실현
- 5-5 기반시설 확충을 통한 생활여건 향상

5-1 새롭게 힘이되는 활기찬 도시재생

주민친화적 도새재생사업 추진

과내생태문화마을 조성(2020. ~ 2023.)

- 사업개요: 과내마을 일원, A=56,549㎡, 97억 원(국 47 시 24 구 26)
- 추진계획: 과내마을 행복충전소 및 오아시스 등 거점시설 개소('24.3.), 친환경 One-Day Tour 프로그램 운영('24.3.~10.)

모여래! 모라로: 공존 도시재생사업(2021. ~ 2024.)

- 사업개요: 모라전통시장 일원, A=102,000㎡, 200억 원(국100, 시50, 구50)
- 추진계획: 안전한 보행로 등 조성('24.4.~9.), 사회적협동조합 설립('24.3.~6.) 거점시설 3개소 건립공사 추진('24.1.~12.)

시 설 명	시설 운영내용	규 모	공사비(백만원)
모래내 다온플랫폼 (모라동 1133번지 일원)	(리모델링) 마을카페 (신축) 공동육아돌봄공간	(리모델링) 2층, 166.7㎡ (신축) 4층, 926.4㎡	4,543
문화공작소 (모라동 756번지 일원)	마을제품 판매, 문화예술공간	(신축) 2층, 569.77㎡	2,191
활력UP센터 (모라동 1142번지 일원)	상생점포, 상인교육장	(신축) 2층, 198.16㎡	900

덕포시장 일원 도시재생사업(2024. ~ 2027.)

- 사업명: 덕포시장 일원 A=261,900㎡, 317.5억 원(국 150, 시 75, 구 92.5)
- 사업내용: 거점시설(글로벌센터, 삼덕센터) 조성사업, 삼락천 친수공간 조성 등
- 추진계획: 현장지원센터 개소('24.2.), 주민역량강화사업 시행('24.3.~) 거점시설 부지 매입('24.7.), 실시설계 용역 착수('24.10.)

동서대 일원 도시재생활성화계획 수립

- 동서대 일원, A=192,700㎡, 250억 원, '24년 하반기 공모 신청(지역특화재생형)



덕포시장 일원 도시재생사업

마을공동체 활성화 추진 및 도시재생사업 시설(물) 관리

마을공동체 역량강화 공모(10백만 원)

- 마을공동체 공모·선정('24.4. 4개 단체), 보조사업자 교육('24.6.)

마을공동체사업 전시회 개최: 8개 단체, 5백만 원(사상강변축제 연계)

도시재생 거점시설 운영 및 시설물 관리

- 거점시설 15개소 운영 지원, 주민프로그램 지원·연계 등 183백만 원
- 시설(물) 42종 일제 점검 및 유지보수 등 87백만 원, 마을지기사무소 운영(2개소, 86백만 원)

5-1

도시를 가꾸는 품격있는 공공디자인

동주중학교 옹벽 디자인 개선사업

- 사업비: 250백만 원 ▶ L=155.5m, H=0.5~5.85m
- 사업내용: 조형물 제작 및 경관조명 설치 등, 착공('24. 6월)

모라고가교 경관조명 사업

- 위치규모: 교각 17개(신모라교차로~국제식품)
- 사업비: 300백만 원 ▶ 시비 150, 구비 150
- 사업내용: 교각 하부 및 화단 경관조명 설치, 준공('24.4월)

엄궁중 일원 옹벽 디자인 개선사업

- 사업비: 200백만 원 ▶ L=160m, H=5m
- 사업내용: 벽면타일 및 조형물 제작 설치 등, 준공('24.6월)

광장로 교각 경관조명 설치

- 위치규모: 경전철 사상역, 173m
- 사업비: 12억 원 ▶ 부전마산간 복선전철 사업자 기부
- 사업내용: 경관조명, 입체영상 등(개청 30주년 기념사업 연계), 준공('24.12월)



덕포청구아파트 경관디자인

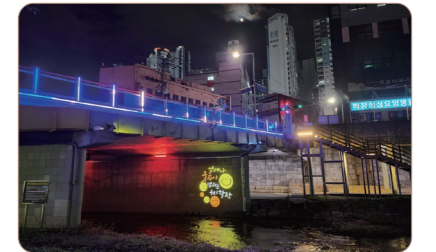

학장천 경관조명

선진 옥외광고 기반 조성

옥외광고물 전수조사 실시

- 고정 광고물 20,000개, 35백만 원('24.8.~11.)
- 전수조사 후 자진신고(허가) 안내문 발송

불법광고물 부착방지판 설치: 신규 설치 및 노후·훼손 방지판 교체, 60백만 원('24.3.~6.)

풍수해 대비 주인없는 위험 및 노후간판 정비: 폐업·이전 등으로 주인없는 재해위험 우려 간판 정비, 5백만 원('24.7.~8.)

불법 현수막 수거 보상제 운영: 옥외광고 사업자단체 협약, 주말 및 공휴일 집중 수거, 40백만 원(연중 수시)

365 클린지킴이 기동정비반 운영: 기동정비반 편성·운영: 4개조 24명

5-2 교통환경 개선 및 신뢰받는 교통행정 구현

보행자 중심의 교통시설·체계 구축

교통체계 개선 및 안전시설 확충

- 횡단보도 신설: 나라요양병원 및 부산화훼공판장 앞, 300백만 원
- 횡단보도 환경 개선사업: 5개소, 활주로 횡단보도, LED투광등, 50백만 원
- 불법 주정차 금지시설 설치: 강변대로 일원, 50백만 원

어린이보호구역 내 안전한 통학길 조성

- 시설물 정비: 교통표지판·노면표시·안전펜스 등, 40백만 원
- 통학로 정비: 학진초 정문~대동로 일원, 200백만 원
- 시인성 강화: 시종점 바닥·LED교통표지판 등, 3개소, 186백만 원
- 울타리 설치(구학초 등 7개소, 448백만 원), 보도 설치(학장초 등 2개소 280백만 원)

버스승객 대기소 이용환경 개선

- 대기소 정비(10개소, 10백만 원), LED조명등 설치(3개소, 15백만 원)
- 에어송풍기 및 온열의자 설치(45개소, 150백만 원)



주감초 육교철거 후 횡단보도 설치

자동차 질서 확립으로 안전한 교통문화 조성

이용객 중심의 마을버스 운영

- 지도점검: 2회, 차량상태(엔진룸, 타이어 등) 및 사업운영 전반 등
- 모니터링: 1회, 배차시간 등 운행실태 확인 및 불편사항 개선 등

운송질서 확립을 위한 화물운수업체 지도·점검: 2회, 155개소

화물(여객) 자동차의 차고지 외 밤샘주차 단속: 분기 1회

합리적 지도로 선진 주차질서 구현

지역여건에 맞는 탄력적 단속으로 주민 공감 유도

- 소통에 지장 없는 이면도로(계도 위주 탄력적 단속), 상가지역(단속시간 조정)

불법주정차 문자 알림 통합서비스(휘슬) 운영

생활 주변 공공 주차장 조성

- 덕포역 역세권 공영주차장 건립: 2,788.81㎡, 지하1층, 68면, 5,900백만 원
- 주택가 소규모주차장 건설: 3개소 25면, 2,435백만 원

5-3 머물러 살고 싶은 주거환경 조성



갈등은 줄이고 공정은 늘리는 건축행정

상시단속 및 행정지도 강화

- 사전통지, 시정명령 등 행정절차 준수, 이행강제금 부과 전 자진시정기간 부여(50일)

위반건축 행위 예방활동 및 지속 관리

- 취약지 및 시정완료 대상지 집중 순찰, 위반건축물 실태조사 및 정비
- 이행강제금 연 1회 부과: 정기분(5월, 11월) 및 수시분 부과

삶이 쾌적한 주거환경 조성

안전하고 쾌적한 공동주택 단지 조성

- 노후 공동주택 주거안전 지원: 30년 이상 소규모 공동주택, 안전취약 부분 지원
- 공동주택관리 지원: 20년 이상 공동주택, 도로, 놀이터 등 공동시설물 지원
- 주차장 설치 지원: 주차장 설치비 지원, 사업비 70% 이내, 최대 50백만 원
- 공동주택 관리자 교육(10월, 500명), 공동주택 특별감사 실시(입주자 30% 동의 시)

살기좋은 명품 주거도시 조성

구역 맞춤형 행정지원으로 정비사업 활성화

- 신규 정비구역 지정 및 정비사업 계속 추진, 재건축 안전진단 추진, 사전타당성 검토

빈집정비를 통한 서민 주거환경 개선

- 빈집 실태조사 및 정비 추진: 빈집여부 확인 등 현장조사 및 정비계획 수립
- 햇살동시사업: 3년간 주변시세 반값임대에 동의하는 빈집(1.2등급)의 리모델링 비용 2/3 지원
- 폐가철거사업: 철거 후 3년간 공공용지 활용에 동의하는 빈집(4등급)의 철거비용 지원

구민이 행복하고 안전한 건축환경 조성

체계적인 건축 공사장 관리

- 건축공사장 Clean Day 시행(매월 1회), '안전사고 ZERO 밴드' 지속 운영
- 건축공사장 안전점검: 상·하반기 2회 이상, 외부전문가 참여 등 내실있는 점검 실시

전문성이 강화된 위원회 운영

- 건축(경관)위원회, 해체전문 위원회, 구조전문 위원회, 설비전문 위원회 등
- 첨단산업도시에 어울리는 입면 계획 유도, 전문위원회 분야별 전문성 강화 노력

5-4 선제적 예방으로 안전도시 사상 실현

예방 중심의 적극적 재난대비 태세 확립

- 사상구 안전관리계획 수립(3월), 재난대응 행동매뉴얼 현행화(29개)
- 재난대응 안전역량 강화
 - 유관기관 합동 주관 재난대응 안전부산(4월), 안전한국훈련 실시(11월)
 - 지역축제 사전심의 강화 및 민간 전문가를 통한 현장 안전점검(5회)
 - 재난 예·경보시스템(PS-LTE, 재난방송, 재난문자 등) 운용 상시교육(월 1회)
- 하천 수위변화에 따른 안전사고 예방 추진
 - 재난상황 알림 전자 전광판 설치: 4개소(학장천 3, 삼락천 1), 1.6억 원
 - 학장천 원격 진출입 통제시스템 구축: 학장천 일원 15개소, 5.2억 원
 - 학장천·삼락천 재난예방 CCTV 확충: 기존 CCTV 보강 3대, 신설 10대, 3억 원



안전한국훈련



스마트 안전종합상황실

안전도시 조성 및 지역안전지수 향상

- 지역안전지수(범죄 등 6개 항목) 향상을 통한 안전도시 조성
 - 안전도시종합계획 로드맵에 따른 사업시행 및 지역 맞춤형 개선사업 발굴
 - 사상구 안전도시(실무)협의회 활성화, 분석 및 개선대책 보고회(5월, 11월)
- 찾아가는 어린이 재난안전교실 운영: 연 4회(관내 4개 초등학교)
- 구민안전보험 보장성 개선: 상해보장 위주 개편으로 수혜 체감도 향상

시설·시기별 재난취약시설물 안전점검 추진

- 제1·2·3종 시설물 안전관리: 정기(연 2회), 정밀점검(1~4년 1회), 정밀진단(4~6년, 1회)
- 지하시설물 안전관리 및 실태점검: 지하안전관리계획 수립(2월), 지하시설물(L=200km) 실태점검(연 1회)
- 분야별 전문가 위원회 운영리: 안전관리자문단(19명), 재해영향평가 심의위원회(22명) 등
- 어린이놀이시설 안전관리 실시: 205개소, 정기 지도·점검 연 2회
- 재해·재난 취약시설물 예방사업 추진

사업명	대상시설	시기	사업비
복개구조물 정밀점검용역	운산천, 감전제2·3중천 등 6개소	2~6월	120백만 원
복개구조물 준설공사	학장천지류, 감전제2·3중천 등 4개소	2~6월	400백만 원
공공건축물 내진 보강공사	사상구 노인회관	1~12월	300백만 원

5-4

쾌적·안전한 도로환경 조성

- 365일 도로불편 기동순찰팀 운영: 2개팀 8명, 區 전역 상시 순찰
- 노점 및 노상적치물 정비리: 자체 기동단속반 운영(8명), 주말·공휴일 상습지역 용역업체 위탁단속(21백만 원)
- 상습 침수지 우수기 전 준설 추진리: 자체준설(준설차 2대, 도로관리원 5명), 용역준설(1,500㎡, 300백만 원)
- 포트를 주민신고단 운영: 희망자 대상 SNS로 실시간 신고체계 확립

도로조명 관리 및 배수장 안전 운영

- 도로 조명시설 점검강화, 야간 및 공휴일 대비 비상연락망 구축
- 가로등 사설 부착물 일제정비리: 53개소(허가 41개소, 무단 21개소), 자진 또는 강제 철거 시행
- 재난 예·경보 관측시스템 및 신속한 주민안내 시스템 구축 운영
- 기상특보 발령 단계에 따라 배수장 비상대응체계 확립
- CCTV를 통한 재해예방시설 통합모니터링 강화: 총 39대

구민 안전 우선의 민방위 운영

- 스마트 민방위 운영: 사이버교육 및 전자통지·출결시스템 구축
- 생활밀착형 체험교육 확대로 응급 대처능력 제고
 - 심폐소생술, 제세동기 사용법, 방독면 착용법, 소화기 사용법 등
- 국민행동요령 함양: 중·고등학생 대상, 리플릿 제작·배부, 1,200천 원
- 민방위 시설·장비 효율적 관리리: 비상급수시설 수질검사, 민방위 장비 점검 및 확보

빈틈없는 CCTV 관제로 안전사상 구현

- 2024년 방법용 CCTV 구축사업 추진: 원룸촌, 학교 주변 등, 8억 원
- 체계적 관제센터 운영 및 관제 역량 강화
 - 관제요원 및 경찰관 3교대 24시간 근무, 직무능력 및 보안 교육(월 1회 이상)
- 풍수해 기간 재난CCTV 집중 관제
 - 재난발생 위험지역 재난CCTV 집중 관제(6월~10월, 5개월 간)
- 스마트시티 통합플랫폼 시스템 구축
 - CCTV 영상 행정·유관기관(경찰·소방 등) 간 실시간 공유시스템 구축, 290백만 원



cctv관제센터

5-5 기반시설 확충을 통한 생활여건 향상

침수 ZERO 안심도시 프로젝트 추진

사업명	사업내용	사업비	추진계획
감전2학장2 자연재해위험 개선지구 정비사업	펌프장 조성 2개소(Q=1,400m ³ /min), 관로 정비 L=0.43km 등	484억 원	- 공사 착공(2024.05.) - 공사 완료(2027.12.)
삼락지구 자연재해위험 개선지구 정비사업	수문일체형펌프 2개소, 유속가속기 1개소, 하수관로정비 L=3.98km 등	455억 원	- 공사 착공(2024.05.) - 공사 완료(2027.12.)
사상공업지역 완충저류시설 설치	저류조 2개소 신설 (V=10,818m ³)	473억 원	- 토지 보상(2024.04.) - 공사 착공(2025.01.)
사상구청교차로 일원 우수저류시설 설치	우수저류시설 1개소 (V=35,000m ³)	500억 원	- 공모 신청(2024.01.) - 저류시설 설계(2025.)

15분 대표 도시 조성사업 본격 추진

- 경부선 철도 지하화 추진(경부선 화명역~부산진역 구간 17km)
 - 도심철도지하화 특별법 제정, 경부선철도 지하화 관련 예산 확보(30억 원)
- 삼락생태공원 리버프런트 사업
 - 공원형 보도교 L=200m, 170억 원, 생태관광센터 2,200m²(4층), 120억 원
 - 기본 및 실시설계용역 완료(24. 06.), 보상 및 공사 추진(24.7.~25.12.)
- 부산시 15분 도시 정책공모사업 추진
 - 학장동 복합행정복지센터 건립: 지하1/지상4, 2,173m², 90억 원, 착공(24.9)
 - 개내마을~사상공원 간 보행환경 개선: 보행교량 167m, E/V 등, 123억 원, 발주(24.3)
- 어린이복합문화공간 '들락날락' 등 조성
 - 사상구청사(40억 원), 통통커뮤니티센터(4억 원), 사상구사회복지관(4.8억 원)
 - 新노년 복합문화공간 HAHA 센터: 신라대학교 예음관, 451.25m², 6.4억 원
- 15분 도시 해피챌린지 대표 생활권 사업
 - 3개 분야, 18개 단위, 27개 세부사업, 392억 원(시비 320, 구비 72)
 - 1단계 추진사업(24.~25.)



해피챌린지 마스터플랜

구분	단위사업	세부사업	사업비(억원)		
			합계	시비	구비
접근성	과법감전생활권 동·서이음길 정비사업	동·서 이음 육교 정비	38.5	37.5	1
		동·서 이음 굴다리 정비			
	과법 신상권 보행환경 개선사업	광장로37번길 일원 보행환경 개선	18	18	
		광장로1번길 일원보행환경 개선			
연대성	문화예술거점 조성사업	아트갤러리 조성	10	5	5
	반려동물 숲속 산책로 조성사업	반려동물 숲속 산책로 조성	15	9	6
생태성	사상광장로 그린카펫 조성사업	광장로 그린카펫 조성	35	35	

5-5

생활밀착형 선진도시 인프라 구축

- 구덕터널 상부 ~ 서구 경계간 연결도로 개설
 - L=875m B=8~14.4m, 7,370백만 원, 2차 공사 발주(24.1.), 준공(24.10.)
- 모라동 동원아파트 앞 육교 교통약자 편의시설 설치
 - 육교 엘리베이터 조성 2개소, 900백만 원, 준공(24.3.)
- 모라동 신모라사거리 회전육교 설치
 - 보행육교 연결 L=120m, B=3m 경관조명 등, 2,457백만 원, 준공(24.6.)
- 가야대로(냉정역~주례역) 일원 보행환경개선
 - 보도정비 B=2.0~4.0m, L=3.0km, 1,000백만 원, 공사 시행(24.3.~7.)
- 새벽시장로 일원 보행환경 개선사업
 - 보도정비 및 신설 B=2.0m, L=1,380m, 700백만 원, 공사 시행(24.3.~7.)
- 모라동 관문대로 일원 방음벽 정비공사
 - 방음벽정비 L=456m, H=2~3m 등, 650백만 원, 공사 시행(23.12.~24.5.)
- 창진초등학교 일원 통학로 개설공사
 - 도로확장 L=30m, 보행로 확장 L=135m, 1,840백만 원, 준공(24.12.)



신모라사거리 보행육교 연결

서부산권 대표 광역 교통망 구축

- 부전~마산 복선전철: L=32.7km 6개역, 1조5,766억 원, 완공(24.12.)
- 사상~하단 도시철도: L=6.9km 정거장 7개소, 6,862억 원, 완공(26.)
- 대저대교: L=8.24km B=왕복 4차로 3,956억 원, 착공(23.12.), 준공(29.)
- 염곡대교: L=2.91km B=6차로 3,455억 원, 착공(24.5.), 준공(29.)
- 승학터널: L=7.69km B=4차로 5,000억 원, 착공(24.6.), 준공(29.)
- 사상~해운대 대심도: L=22.8km B=4~6차로, 2조188억 원, 착공(25.)
- 사상역 광역교통환승센터 구축(무빙워크 등): 214억 원, 완공(24.7.)
- 주례~학장~대신동(북항) 연결 도시철도 건설
 - 타당성조사 용역(2.5억 원) 완료 후 市 도시철도망 구축계획 반영 요청



염곡대교

현안사업 추진 및 이전적지 대안 마련

- 위생사업소 현대화 잔여부지 활용
 - 사업완공(24.) 이후 잔여부지(51,950m²) 스마트시티 종합스포츠 타운 조성 추진
- 부산구치소 이전 ▶ 통합이전 안 발표(23.11.)
 - 신속한 사업계획 확정 및 설계착수 노력, 복합과학체험시설 등 유치방안 강구
- 덕포동 한일시멘트 공장 이전
 - 부산시와 협력 강화
- 학장동 aT공사(11,207m²), 염곡농산물시장(154,190m²) 등
 - 관리주체 이전 동향 수시 파악, 이전계획 확정 시 주민친화적 시설 도입 추진



위생사업소 현대화사업 조감도

6-1 공감·소통·변화하는 생활밀착 행정 실천

더 가까이 다가서는 민생소통 강화

- | 사상구 지방시대위원회 설치 및 운영: 20명 이내
- | 2024 구청장 동순방 '현장에서 묻고 답하다!' 개최: 1월 중
 - 청년·학부모·어르신·상인회·종교단체·봉사단체·소외계층 등 참석대상 다양화
 - 규정 설명, 주민 건의사항 수렴, 현장방문 등 / 건의 신속 처리 및 피드백 강화
- | 지역리더를 양성하는 주민자치 및 자치분권 추진
 - 주민 공동체 활성화를 위한 주민주도형 공모사업 추진(각 51백만 원)
 - 주민자치, 자치분권 성과공유회 개최를 통한 활성화 도모(우수사례 발표 등)
- | 민·관 협력으로 만들어가는 지역맞춤형 행정 강화
 - 주민의 시선으로 참신한 아이디어를 발굴하는 제9기 생활공감정책 참여단 운영
 - 지역발전을 위해 헌신하는 숨은 봉사자 발굴 시상(모범구민상, 선행시민상 등)



구청장 동순방

주민과 함께하는 생생한 구정 홍보

- | 구독자 중심의 친근·유용한 사상소식 발행: 매월 25일, 80,000부
 - 우리동네 사용설명서 등 신규 기획 확대, 우리 이웃 인터뷰 코너 신설
 - 참여형 독자 퀴즈 개편·확대, 배부 실태 피드백 강화, 신규 배부처 발굴 등
- | 소재와 형식의 다양성을 갖춘 콘텐츠 제작
 - SNS 이용자 맞춤형 콘텐츠 제작, 공감형 SNS 이벤트 추진(신규 이용자 확보)
 - 사상구 풍경, 일상, 정보 등 숏폼 콘텐츠를 통한 친밀감 있는 구정홍보
- | 기획 홍보활동 강화: 전광판, 지하철, 버스정류장, 방송 미디어 등

구민 참여를 확대하는 열린 행정 실천

- | 민선8기 구청장 공약 본격 추진
 - 10대 분야 67개 과제, 이행상황 점검으로 공약이행률 제고(연4회)
- | 주민 참여와 소통으로 재정민주주의 구현
 - 찾아가는 주민참여 예산학교 운영(4개 권역), 주민참여예산사업 설문 실시(9월)
- | 주민 권익보호를 위한 구민감사관 제도 운영
 - 구민감사관(25명) 洞 종합감사 참여, 현장투어(11월), 불편사항 수시 건의 등
- | 고객 맞춤형 정보공개 활성화 추진
 - 홈페이지 정보공개 전용게시판 운영(매월), 사전공표 정보 주기적 정비 등

행정엔 기술을 입히는 창의·혁신 도시



- 6-1 공감·소통·변화하는 생활밀착 행정 실천
- 6-2 친취적 행정문화 조성 및 청렴성 강화
- 6-3 감동을 주는 수준높은 대민서비스 제공



6-2 진취적 행정문화 조성 및 청렴성 강화

성과 중심의 인사 운영과 조직문화 활성화

- 성과평과와 역량 중심의 공정한 인사 추진
- 문제 해결 능력을 갖춘 창조적 인재 양성
 - 창의융합형 인재양성 교육 시행: 독서통신교육, 사상스마트e러닝 운영 등
 - 문제해결 능력 향상 및 전문성 강화: 전문교육기관 교육 적극 지원
 - 글로벌·디지털 시대 인재 양성: AI, 빅데이터, ChatGPT 등 최신 트렌드 반영
- 일과 삶의 조화로 업무능률 향상
 - 가족친화적 근무환경: 명절 공무원 격려, 직원 생일축하선물, 수능자녀격려 등
 - 워라벨 환경 조성: 유연근무 및 특별휴가(모성보호시간, 육아시간 등) 적극 운영

창의적 마인드 함양 및 적극행정 구현

- 창조적 지식활동 및 생산적 협업 강화
 - 창의·지식행정 활성화, 청년사상 창조일꾼 운영으로 융합형 미래 인재 양성
 - 국민·공무원 창의 제언제도 운영, 협업포인트 제도 등 상호협력적 분위기 조성
- 구민이 만족하는 적극행정, 정부혁신 추진
 - 중앙·지방·민간의 협력으로 선제적인 사회문제 대응, 공공서비스 구축
 - 정책 공감대 확산을 위한 「적극행정 주민 모니터링단」구성·운영 등

청렴사상 실현을 위한 실천계획 마련

- 청렴문화의 일상화를 통한 내부체감도 제고
 - 공직자 반부패·청렴교육 실시(연 1회), 청렴 마일리지제 운영(우수부서 시상)
 - 자율적 내부통제제도 강화: 청백-e시스템, 청렴자가학습, 자기진단제도 운영
- 소통하는 대민서비스 제공으로 외부체감도 제고
 - 청렴해피콜 운영 강화: 구민 불편사항 청취 및 피드백으로 구정 신뢰도 확보
 - 사상구 홈페이지 「부조리신고센터」 등 부패·공익신고 채널 상시 운영
- 청렴도 취약분야 집중관리 및 다양한 시책 추진

6-3 감동을 주는 수준높은 대민서비스 제공

변화하는 행정수요에 능동적 대응

- 체계적·효율적 업무수행을 위한 조직개편 시행
 - 지방시대 주요 시책의 효율적 수행을 위한 국단위 조직개편 시행
 - 대민·현장서비스 분야의 조직·인력 강화를 위한 적극적인 인력재배치 실시
- 생활권 고품격 행정서비스를 위한 행정복지센터 신축
 - 학장동행정복지센터: 2,117㎡, 공사시행('24.9~'25.12.)
 - 삼락동행정복지센터: 1,067.09㎡, 준공('25.11.) ▶ 문화체육센터 內
 - 괘법동행정복지센터: 3,000㎡, 실시계획 수립 및 보상('24.)
 - 덕포2동행정복지센터: 2,000㎡, 건립 기본계획 수립('24.)
 - 감전동행정복지센터: 1,312㎡, 5,000백만 원, 입주계약 등('24.) ▶ 지식산업센터 內



학장동 행정복지센터 조감도

친절하고 편리한 민원업무 처리

- 친절 행정구현 및 민원만족도 향상
 - 무인민원발급기 확대 설치(3대), 다양한 구민 불편사항 접수창구 지속 운영
 - 사상 친절 방송(주1회), 직원 친절이벤트(월1회), 역량강화 교육 실시 등
- 쾌적하고 안전한 민원실 운영: 방문고객 편의제공, 민원실 안전 확보
- One-Stop 민원 편의서비스 제공
 - 사회적약자 여권교부 무료등기 서비스, 야간민원창구 운영(매주 목요일)
 - 가족관계 등록 신고·신청 한번에 OK! 혼인신고 축하카드(복지 시책안내) 증정 등



무인민원발급기 신설

공정한 회계·납세·지적 행정 운영

- 절약하고 투명한 예산집행
 - 투명한 회계관리를 위한 보통예금 계좌 운영실태 점검, 일상경비 출납사무 검사 실시
 - 전자대금지급시스템 노무비, 하도급 대금 직접 지급 확대(도급액 2천만 원 이상)
- 납세자 편의 시책 추진과 성실납세자 우대
 - 모바일 전자송달 등 납세편의 제도 시행, 세제정보를 담은 지방세 달력 배부
 - 지방세 성실납세자 구청장 표창 및 표창패 제작 수여 등
- 신뢰받는 지가제도 운영 및 부동산 거래질서 확립
 - 개별공시지가 조사 및 산정(2회), 지가 검증률 확대(전체 필지 75% 이상)
 - 이의신청 토지 감정평가사 및 직원 현장상담, 공시지가 문자 알림서비스(연 4회)
 - 부동산중개업 관리감독 강화(318개소), 영업정보 공개확대 추진(처분이력 등)

IV

2024 사상구 업무계획
부록
(주요 투자사업)



분야별 투자사업

※ 2024년 본예산 및 2023년 이월예산

일반공공행정		23,354백만 원	
- 학장동 청사 건립	6,516	- 동청사 건립(기금)	13,888
- 사상구청사 어린이복합문화공간 조성	2,500	- 2030 사상공업지역 기본계획 수립 용역	150
- 고등직업교육거점지구사업 지원	200	- 도심형 청년 창업·주거 복합 공간 운영	100

공공질서 및 안전		3,530백만 원	
- 원룸촌 밀집지역 학교주변 CCTV 설치	800	- 학장천 내 원격진출입 통제 시스템 설치	518
- 사상구노인회관 내진보강	300	- 사상구종합사회복지관 외 1개소 내진보강공사	710
- 기존공공시설물 내진성능평가	115	- 학장천지류 복개구조물 외 3개소 준설공사	400
- 운산천 복개구조물 외 4개소 정밀점검 용역	120	- 복개구조물 보수보강공사	300
- 재난예방 및 복구사업	108	- 배수장 시설물 안전점검	159

교육		5,982백만 원	
- 우수 중·고등학교 건립 지원	1,000	- 학교(동공초, 주례중) 다목적강당 건립 지원	699
- 입학준비금 지원	682	- 학교 무상급식 지원	1,057
- 고등학교 맞춤형 교육경비 지원	250	- 고교 무상교육비 지원	171
- 중학교 친환경 식품구입비 지원	80	- 중학교 맞춤형 교육경비 지원	100
- 희망교육지구 사업 (교육국제화특구 연계사업 포함)	500	- 진로교육지원센터 운영	270
- 국제화센터 운영	889	- 평생학습관 운영	284

문화 및 관광		36,767백만 원	
- 엄궁유수지 복합문화체육센터 건립	12,019	- 삼락복합문화체육센터 건립	12,062
- 주례열린도서관 조성	10,339	- 문화예술센터 조성	820
- 사상강변축제	330	- 삼락벚꽃축제	55
- 사상마라톤대회 지원	50	- 공공용지 활용 생활체육시설 확충사업	461
- 사상구지(제3호) 편찬 용역	100	- 구립예술단 운영(여성합창단, 소년소녀 합창단, 청소년오케스트라)	185
- 국민체력100 체력인증센터	204	- 사상생활사박물관 운영	142

환경		854백만 원	
- 탄소중립 특구지정 연구용역	10	- 탄소중립 녹색성장 기본계획 수립 용역	100
- 소규모사업장 방지시설 설치지원	306	- 가정용 저녹스보일러 보급사업	260
- 제3차 기후위기 적응대책 수립 용역	50	- 슬레이트 처리지원	128

사회복지		5,168백만 원	
- 구립치매요양원 건립	352	- HAHA센터 시범사업 조성	668
- 사회복지관(모라, 백양) 기능보강	2,000	- 사상구복지관 들락날락 공간 리모델링 공사	481
- 엄궁동 경로당 건립	300	- 주학경로당 건립	200
- 공동육아나눔터+육아종합지원센터 제2분소 건립	504	- 지역주도형 청년일자리사업(청년창업 오피스 지원)	16
- 사상구 참전·보훈명예수당	407	- 사상구 출산축하금 지원	240

보건		5,297백만 원	
- 국가예방접종 실시	2,523	- 산모·신생아도우미 지원사업	463
- 정신재활시설 운영비 지원	529	- 정신건강복지센터 인력 확충	899
- 암 검진사업 예약	383	- 암환자 의료비 지원	500

농림해양수산		1,627백만 원	
- 국립자연휴양림 조성	694	- 임산부 친환경농산물 지원사업	163
- 산림 내 편의시설 설치	120	- 임도구조개량사업	264
- 미세먼저 저감 공익숲 가꾸기	136	- 사방댐사업	250

산업·중소기업 및 에너지		2,755백만 원	
- 전통시장 시설현대화사업	2,032	- 모라전통시장 아케이드 조성	601
- 사상공업지역 제조업체 근로환경 개선사업	50	- 골목형 전통시장 매니저 지원	72

교통 및 물류		47,135백만 원	
- 모라동 신모라사거리 회전육교 설치	3,078	- 덕포동 철로변 백양대로 일원 교통약자 편의시설 설치	1,000
- 모라동 동원아파트 앞 육교 교통약자 편의시설 설치	701	- 주례지하철역 왕궁다리 일원 교통약자 편의시설 설치 공사	499
- 덕포동 덕개굴다리 일원 교통약자 편의시설 설치 공사	424	- 덕포과선교 및 과법과선교 보수 보강사업	500
- 어린이보호구역 방호울타리 설치	129	- 어린이통학로 종합안전대책	505
- 창진초등학교일원 통학로 개설	1,797	- 학진초등학교 일원 통학로 개선	700
- 부산솔빛학교 진입도로 개설	1,876	- 구덕터널 상부~서구 경계간 연결도로 개설	3,096
- 도시계획시설(중로1-368호선) 도로개설	506	- 학장천 지불마을 연결교량 설치	671
- 학장동 새밭마을 도로확장	358	- 사상고일원 도로정비공사	469
- 관내 급경사지 및 도로사면 재해위험목 정비	500	- 주감초등학교 배면도로 급경사지 긴급사면정비	199
- 엄궁아파트 뒤 사면 보강공사	131	- 낙동제방 국토종주 자전거도로 및 보행로 정비사업	593

- 가야대로(냉정역~주례역)일원 보행환경개선	980	- 새벽시장로 일원 보행환경개선	672
- 학장천 보행환경 개선사업	335	- 학장천 친수공간 조성사업	534
- 학장2·감전2지구 자연재해 위험개선지구 정비사업	13,896	- 삼락지구 자연재해위험 개선지구 정비사업	8,022
- 우수기 상습 침수지 준설	200	- 마트월드 일원 도로 및 하수 시설물 정비공사	200
- 사상구 맨홀뚜껑 내 추락 방지시설 설치	100	- 관내 하수구 악취방지덮개 설치	100
- LED 가로등기구 교체공사	100	- 노후 가로등(FRP) 교체공사	100
- 도시철도망(주례~학장~대신동) 구축 단당성 조사용역	141		
<특별회계>			
- 덕포역 역세권 공영주차장 건립	3,614	- 소규모 주차장 건설	409

국도 및 지역개발		33,006백만 원	
- 구덕천 하천정비	1,000	- 하천 자동차단시설 설치사업	300
- 감전천 재난예방 시설물 설치	100	- 삼락천 재난예방 시설물 설치	200
- 감전유수지 음악분수대 야간조명 설치	1,000	- 학장천지류 복개구조물 안전게이트 설치	170
- 부산도서관 문화공원 조성사업	1,500	- 도시관리계획(공원, 도로) 결정 정원도시 기본구상, 조성계획 용역	150
- 엄궁동 도담공원 조성	200	- 모라동 완충녹지 재해예방사업	222
- 동절기 가로수 전정사업	150	- 주민 쉼터 및 녹화 조성	100
- 삼락·덕포동 도시재생사업	6,257	- 모라동 도시재생 뉴딜사업	12,735
- 동서대일원 도시재생 활성화 계획 수립	150	- 덕포동 한내마을 행복센터 일원 골목길 정비공사	100
- 쾌내마을~사상공원 보행환경 개선사업	6,930	- 통동 주민커뮤니티센터 어린이 복합문화공간 조성	400
- 도시재생 뉴딜사업 (경부선 철길 따라 행복따라 쾌내생태문화마을)	326	- 모라고가교 경관조명 설치	300
- 주례동 마을어귀 옹벽디자인 개선사업	110	- 덕포2지구 지적재조사 조정금	606

일반예비비 및 재해재난목적예비비	2,927백만 원
--------------------------	------------------

기타 투자사업

(단위: 억 원)

사업명	사업기간	총사업비	2024년도 예산액			시행기관
			합계	국비	시비	
국립 백양산 자연휴양림 조성	2024~2026	250	11	11		산림청
사상~하단간 도시철도 건설	2010~2026	6,861	188	188		부산교통공사
사상공업지역 재생사업	2010~2030	1,498	36	36		부산시
분뇨처리시설 현대화사업	2017~2024	1,003	250.5	50.5	200	부산시
식만~사상간(대저대교) 도로 건설	2014~2029	3,956	110	110		부산시
생곡~엄궁간(엄궁대교) 도로 건설	2018~2029	3,455	75	75		부산시
사상역 광역환승센터 건설	2019~2024	213	28		28	부산시
사상공업지역 완충저류시설 설치	2022~2025	315	10	10		부산시

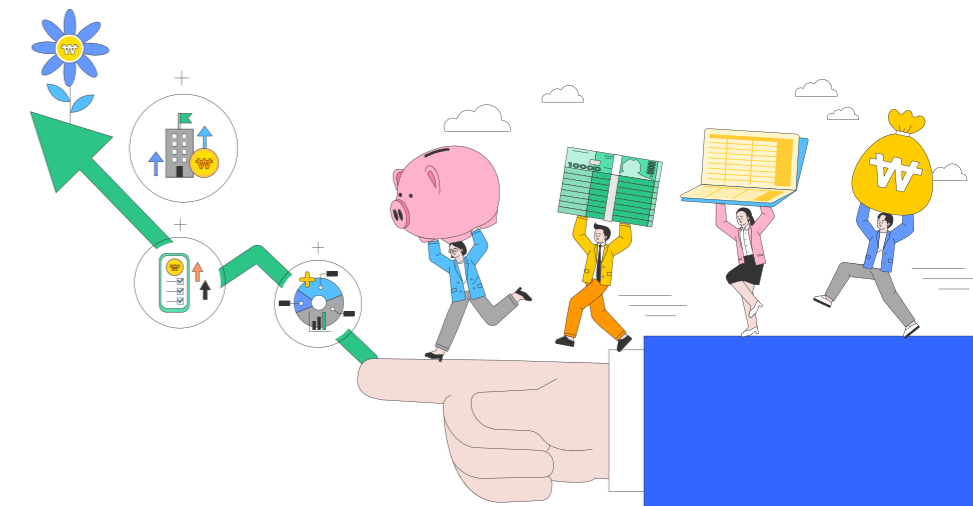



부산광역시 사상구
Sasang-gu Busan Metropolitan City

우.46985 부산광역시 사상구 학감대로 242(감전동, 사상구청)
www.sasang.go.kr